THE LIBRARY OF CONGRESS GRATIS
REFERENCE DEPARTMENT
SERIALS DIVISION
WASHINGTON 25. D. C.

DRAUGAS
THE LITHUANIAN DAILY FRIEND
PUBLISHED BY
THE LITHUANIAN CATHOLIC PRESS SOCIETY
4545 WEST 63RD STREET CHICAGO 29, ILL.
TELEPHONE LUDLOW 5-9500
LEADING DAILY FOR OVER A MILLION LITHUANIANS

DRAUGAS

THE LITHUANIAN DAILY FRIEND

DRAUGAS
LIETUVIŲ KATALIKŲ SPAUDOS DRAUGIJOS
LEIDŽIAMAS LIETUVIŲ DIENRAŠTIS
SU ŠEŠTADIENINIU MOKSLO, LITERATOROS IR MENO PRIEDU
DRAUGAS ĮSTEIGTAS 1909 M.

Nr. 126 | Price 10c | Printed in Two Parts | ŠEŠTADIENIS, GEGUŽĖS (MAY) 28, 1960 | Šiandien Draugas 14 pusl. | Kaina 10c | VOL. XLIV

REVOLIUCIJA TURKIJOJE

Kariai įvykdė perversmą

Sukilėlių grupė pažadėjo nesitraukti nuo Vakarų

ISTANBULAS, Turkija. — Turkijos armija vakar nuvertė premjero Adnan Menderes vyriausybę ir paėmė valdžią.

Kariniai sukilėliai, kurie pradėjo valdyti kraštą penktadienio ryte, pažadėjo paskelbti laisvus rinkimus ir paskui valdžią atiduoti laimėtojams.

Šį žygį kariai atliko po neramumų, prasidėjusių su studentų demonstracijomis prieš Menderes ir jo vyriausybės priespaudos priemones prieš premjero didžiausią politinę opoziciją — buvusio prezidento Ismet Inonu respublikonų liaudies partiją.

Ankaros radijas pranešė, kad prezidentas Celal Bayar, Menderes ir jo ministerių kabineto nariai areštuoti.

Nors perversmas atliktas be kraujo praliejimo, bet prieš aušrą buvo girdėti šūviai Ankaros gatvėse.

Pirmiausiai kariniai daliniai apsupo prezidento Bayar rūmus Ankaroje. Kariai paskui įžengė niekam nesipriešinant ir Bayar buvo suimtas.

Turkijos sostinės radijas taip gi pranešė, jog štabo viršininkas sausumos dalinių vadas yra tarp areštuotų; sukilimo vadai esą žemesnio rango ir gal būt jaunesni karininkai.

Sukilėliai tuojau užtikrino Vakarus, kad Menderes nuvertimas nėra pažanga pakeitimo Turkijos ištikimoje sąjungoje su vakariečiais prieš rusų komunizmą. Ankaros radijas pranešė, jog Turkija, Vidurio Rytų inkaras vakarų gynybos linijoje, pasiliks ištikima Šiaurės Atlanto organizacijos (Nato) ir Cento Sutarties sąjungoms.

Nauji kariniai valdytojai per Ankaros radiją kvietė visus asmenis pasilikti namie ir paklusti kariniams įsakymams.

Jie pažadėjo turkų piliečiams tvarkyti kraštą pagal įstatymus ir saugumą užsieniečiams Turkijoje.

Karinė grupė pareiškė, jog ji įvykdžiusi perversmą išvesti demokratiją iš krizės. Ji pasiliksianti valdžioje iki bus pravesti "laisvi ir garbingi rinkimai", ir paskui valdžia bus atiduota laimėtojams.

JAV valstybės departamento kalbėtojas Washingtone pareiškė, jog visos turkų karinės šakos dalyvavo sukilime.

Britų užsienių reikalų ministerija gavus pranešimą iš Turkijos, kad ten ramu. Telefoninis susisiekimas su Istanbulu nutrauktas.

Kariai sukilėliai prašo kraštą vieningai laikytis.

Diplomatai pakviesti išklausyti Nikitos kalbos

MASKVA. — Užsienių diplomatai Maskvoje buvo ketvirtadienį pakviesti išklausyti Kremliuje šiandien diktatoriaus Nikitos Chruščevo kalbos. Jis kalbės darbininkų konferencijoje ir, manoma, praneš apie Rytų-Vakarų viršūnių konferencijos sugriuvimą.

RYTŲ BERLYNAS. — Sovietų satelitinėse valstybėse saugumo policija ir kariniai daliniai buvo "pastatyti ant kojų" prieš galimus antikomunistų sukilimus, Chruščevui sugriovus Rytų-Vakarų viršūnių konferenciją. Ši žinia yra gauta iš raudonųjų diplomatinių sluoksnių rytų Berlyne.

Pakistanas atmetė sovietų kaltinimą

Kad jis parūpino šnipui lėktuvui bazes

RAWALPINDI, Pakistanas. — Užsienių reikalų ministeris Manzoor Qadir gegužės 24 dieną pranešė, jog Pakistanas atmetė Sovietų Sąjungos protestą dėl U-2 incidento. Protestas apkaltino Pakistaną už parūpinimą priemonių užsienių lėktuvui rinkti karinių žinių virš Sovietų Sąjungos.

Pakistano vyriausybė protesto atmetimą įteikė sovietų ambasadoriui Karachi mieste.

Kalbėdamas spaudos konferencijoje, Qadir pareiškęs, Jungtinės Amerikos Valstybės užtikrino Pakistaną, kad nebepasikartos U-2 incidentas.

Sovietų Sąjunga teigė, jog Pakistano pareigūnai leidę U-2 pilotui Francis Gary Powers pakilti iš Peshawar aerodromo gegužės 1 dieną.

Qadir gegužės 24 d. vakare išvyko į Washingtoną dalyvauti Pietryčių Azijos Sutarties organizacijos (Seato) konferencijoje. Seato kariai yra Jungtinės Amerikos Valstybės, Britanija, Australija, Naujoji Zelandija, Prancūzija, Pakistanas, Pilipinai ir Thailandas.

● **Du prancūzų kovos lėktuvai,** skridę gegužės 22 d. virš Alžirijos teritorijos, buvo paliesti kulkosvydžio kulkų nuo Tunisijos pasienio.

● **Jungtinės Amerikos Valstybės** gegužės 24 dieną davė uosto gynybos įrengimą Pilipinų kariniams daliniams.

NAUJAUSIOS ŽINIOS

— **Japonų vyriausybė** vakar nutarė pakartotinai pakviesti prezidentą Eisenhowerį vizituoti Japoniją sekantį mėnesį, nors komunistai ir jiems simpatizuojantieji demonstruoja prieš Jungtines Amerikos Valstybes. Aiichiro Fujiyama, užsienių reikalų ministeris, tai pranešė pasitaręs su premjeru Kishi ir kitais kabineto ministeriais.

— **Senato užsienių reikalų komisija** vakar kalausinėjo valstybės sekretorių Herterį apie Rytų-Vakarų viršūnių konferencijos Paryžiuje sugriuvimą. Prie konferencijos sugriuvimo prisidėjo Rusijos vidaus sunkumai, ir, žinoma, šiek tiek U-2 lėktuvo incidentas.

— **Sovietų užsienių reikalų ministeris** Gromyko užvakar pareiškė, kad Jungtinės Amerikos Valstybės, girdi, tebetęsdamos agresyvią ir šnipinėjimo politiką, einančios prie karo. JAV ambasadorius Lodge vakar atsikirto Gromykai, pabrėždamas prezidento Eisenhowerio taikingas intencijas.

— **Pietų Čilėje** per šešių dienų žemės drebėjimus, potvynius ir ugniakalnių išsiveržimus gal būt bus žuvusių apie 5,000 asmenų. Tai vakar pranešė Čilės vyriausybė.

— **Sovietų užsienių reikalų ministeris Gromyko** vakar New Yorke ketino turėti spaudos konferenciją, bet ją atšaukė. Kodėl? Nežinia.

— **34 JAV lėktuvai** su 500 vyrų ir 400 tonų medicinos ir aprangos vakar išskrido į Čilę pagelbėti nukentėjusiems nuo žemės drebėjimų ir kitų nelaimių.

— **Jungtinės Amerikos Valstybės** už 6 mėnesių nebeduos Kubai ekonominės pagalbos.

— **Turkijos sukilėliai kariai** pažadėjo laisvus rinkimus, palaikyti santykius su Vakarais, paleisti politinius kalinius ir atidaryti mokyklas, kurias uždarė premjeras Menderes.

JAV ambasadorius Henry Cabot Lodge (dešinėje) parodo JT. Saugumo tarybai sovietų "dovaną", pabrėždamas, jog Rusija neatėjo švariomis rankomis protestuoti prieš U-2 žvalgybinio lėktuvo incidentą. JAV herbo replikoje, padovanotoje Rusijos pakabinti Amerikos ambasadoriaus įstaigoje, buvo rastas slaptas įtaisas klausyti-šnipinėti. Saugumo taryba atmetė Rusijos reikalavimą pasmerkti JAV skridimus virš jos teritorijos. Kairėje yra sovietų užsienių ministeris Gromyko. (UPI)

Formoza gavo sprausminių lėktuvų

Padidėjus įtampai

TAIPEI, Formoza. — Jungtinės Amerikos Valstybės ketvirtadienį davė greitesnį už garsą F-104 Starfighters lėktuvų tautinei Kinijai, provokuojant Kinijos komunistams įtampą Formozos sąsiauryje.

Tautinės Kinijos pareigūnai perspėjo, jog raudonieji kiekvienu momentu gali pradėti didžiulį užpuolimą. Komunistų patrankos apšaudė pajūrio salas antradienį ir trečiadienį.

Raudonieji taipgi sustiprino savo propagandos kampaniją prieš Jungtines Amerikos Valstybes. Peipingas išleido savo "šimtąjį perspėjimą" prieš JAV karo laivo įsibrovimą į raudonosios Kinijos teritorinius vandenis.

Raudonieji taipgi kaltina Jungtines Amerikos Valstybes, jog jos didina karines jėgas Formozoje ir sustiprino "savo karinį veiklumą" ir "pablogino įtampą" apylinkėje.

Konkretūs įrodymai apie sovietų šnipinėjimą

Amerikos erelio drožinyje buvo rusų šnipas

JUNGTINĖS TAUTOS. — Kad šnipinėjimas nesvetimas nė vienai valstybei, paaiškėjo iš kalbų per dabartinę Saugumo tarybos sesiją labiau nei kada nors. Bet šioje sesijoje daugiau nei kada nors ir konkrečių šnipinėjimo atvejų nurodyta iš dviejų didžiųjų valstybių praktikos.

Pagaliau gi reikia atsiminti, kad ir pati sesija sušaukta ne kokiam kitam, bet šnipinėjimo atvejui privertus.

Nors sovietai ir kaltina Amerikos žvalgybinius lėktuvus agresija, bet, kaip čia jau pakankamai išaiškinta, agresijos tenai nėra. Tėra šnipinėjimo atvejas, tuo nepaprastas, kad jam nepaprasto dėmesio skirta.

Amerika, kaip sakoma, pagauta inflagranti, šnipinėjime Saugumo tarybai įrodinėjo, kad ir sovietai jau nėra tokie šventi, kad jie dar daugiau šnipinėja.

Amerikos sąrašas

Ambasadorius Henry Cabot Lodge savo kalboje, atsikirsdamas sovietų Gromykai, kaip tik ir patiekė ilgoką sąrašą, kuriame nurodoma stambesni sovietų šnipai, veikę Amerikoje, daugiausia būdami kaip Sovietų Sąjungos diplomatinių įstaigų darbuotojai Washingtono ambasadoje ar Jungtinėse Tautose.

Lodge apsiribojo sąrašu šnipų, kurie buvo išaiškinti jau postalininiame laikotarpyje. Jis vėliau atskirai įteikė gen. sekretoriui šnipų sąrašą su jų trumpu veiklos aprašymu, ir tas sąrašas, JAV ambasadoriui prašant, buvo paskleistas Jungtinėse Tautose kaip oficialus dokumentas.

Žmonės ėmė skaityti, reporteriai rašyti, radijas ir TV pasakojo apie tai, kaip sovietai šnipinėja, kokias žinias renka ir kiek už patarnavimą moka savo bendradarbiams amerikiečiams.

Tiesa, nebuvo didelis tasai Lodge sąrašas, bet, jo žodžiais, kiek šiuo metu Amerikai yra žinoma, jau vien postalininėje eroje laisvajame pasaulyje, įskaitant ir Ameriką, išaiškintų sovietinių šnipų skaičiai siekia šimtus.

Apie sovietų reputaciją šnipinėjime kalbėjo nemažai ir kiti vakariečiai delegatai.

Gromyko "pasakos"

Tačiau sovietų užs. reik. ministeris Gromyko šitokias kalbas, ypač kiek tai liečia Amerikos ambasadoriaus Lodge iškeltus sovietinių šnipų atvejus, pavadino "pasakomis".

Gromyko kaltino Ameriką, kad jos delegatas su savo istorijomis apie šnipus nori nukreipti Saugumo tarybos dėmesį nuo paties reikalo. Jisai kaltino, kad šitokiomis kalbomis dabar užsiima Amerikos propaganda, turinti tikslą savo žmones nustatyti prieš Sovietų Sąjungą ir jos ideologiją.

Gromyko sakėsi taip pat galįs pateikti ilgą sąrašą amerikiečių šnipų, kurių veikla nukreipta prieš Sovietų Sąjungą. Tačiau, kaip jis nurodė, tarp tų sąrašų būtų vienas ir didelis skirtumas, būtent, tas, kad vietoje "išsigalvojimų", kuriuos amerikiečiai naudoja savo sąrašuose, sovietai pateiktų "tikrus faktus".

Esą, užtenka prisiminti, kaip Gromyko sakė, kad vien pastarųjų kelerių metų laikotarpyje Sovietų Sąjungoje buvo pagauti tuzinai Amerikos šnipų ir diversininkų. O visa tai, ką Amerikos delegatas pasakojęs apie sovietų šnipus, anot Gromyko, neverta jokio dėmesio. Esą, tai būtų geriau tikę kokiam nors "pigiam detektyvų magazinui" negu Saugumo tarybai.

Lodge vaizduoja sovietų šnipinėjimo priemones

Ir nepraslinko nė valandos, tuojau pat ir tame pačiame praėjusio ketvirtadienio priešpietiniame posėdyje, dar nė neturėjus laiko delegatams pasiraivyti po sėdėjimo, Amerikos ambasadorius Lodge jau rodė Saugumo tarybos nariams, kaip sovietai šnipinėja.

Lodge tarp kitų dalykų paminės ką tik minėtą sovietų Gromyko nuomonę apie Amerikos patiektuosius duomenis apie sovietinį šnipinėjimą, tarybai tarė:

— Gerai, jeigu jau taip, tai šiandien taip pasitaikė, jog aš turiu konkrečių įrodymų apie sovietų šnipinėjimą, ir jūs patys galite tai pamatyti.

Po to jisai iškėlė virš savo stalo nemažo formato drožinį, vaizduojantį Amerikos erelį ir pradėjo aiškinti, kaip tasai aras buvęs gautas iš rusų ir skirtas Amerikos ambasadoriui Maskvoje. Jisai turėjęs kaboti ant sienos ties ambasadoriaus stalu ir puošti jo kambarį.

Nukelta į 5 pusl.)

Slaptas mikrofonas šnipinėjo penkis Amerikos ambasadorius

Elektronikos specialistai

WASHINGTONAS. — Slaptas mikrofonas, įmontuotas į Amerikos emblemą, kurį ambasadorius Lodge užvakar pademonstravo Jungtinių Tautų Saugumo tarybos nariams, yra vienas naujausių elektronikos išradimų. Jis yra labai mažas ir veikia tik su mažyte antena, neturėdamas laido.

Ši emblema buvo Amerikos ambasadoriui padovanota 1945 ar 1946 metais. Ambasadoriumi tada buvo vėliau buvęs New Yorko gubernatorius A. Harriman. Aparatas buvo aptikats tik 1952 metais. Tokiu būdu jis, kabodamas prie ambasadoriaus stalo, šnipinėjo šiuos penkis Amerikos ambasadorius: Harriman, W. Smith, A. G. Kirk, G. F. Kennan ir Ch. E. Bohlen. Ši emblema kabojo ne ambasadoje, bet ambasadoriaus rezidencijoje, vad. Spasso namuose. Emblema yra dviejų pėdų diametro.

"Pabaisų kambaryje"

Valstybės departamento rūsyje yra kambarys, kuriame yra renkami ir rūpestingai saugojami įvairūs atidengti šnipinėjimo būdai prieš Ameriką. Lodge paskelbimo padaryto JT Saugumo taryboje proga buvo laikraštininkams parodytas šis kambarys, kuris šiaip jau yra griežtai saugojamas dviejų valdininkų priežiūroje. Jie yra vieni iš 300 valstybės sekretoriato žmonių, kurie dirba saugumo skyriuje. Šiam skyriui vadovauja J. W. Hanes Jr. Apie 80 šio skyriaus žmonių dirba užsieniuose. Kiti Jungtinėse Amerikos Valstybėse. Iš dirbančiųjų užsieniuose apie 20 yra elektronikos specialistai. Kraštuose už geležinės uždangos jie turi pakelę padaryti labai nuoseklų kiekvieno namo tyrimą, kurį pavyko naudotis JAV įstaigos. Čekoslovakijoje, viename name, kuris buvo paimtas Amerikos karo attache's reikalams, jie rado paslėptų net 14 mikrofonų.

Dabar, kai Amerikos valdininkai yra skiirami anapus geležinės uždangos, jie yra atvedami į "pabaisų kambarį" susipažinti su tomis galimybėmis, kurios jų laukia. Jiems yra parodoma daugybė nekaltų kambario įrengimų, kur yra paslėpti mikrofonai. Kartais jiems yra duodama uždavinys, juos atrasti, bet dažniausiai jiems nepasiseka. Ir tada jiems būna pademonstruojama panašiai, kaip tai padarė ambasadorius Lodge JT Saugumo taryboje.

Elektronikos specialistai, kurie dirba šioje srityje turi išradę visokių komplikuotų priemonių. Daugumas šių būdų yra laikomi slaptoje. Bet kai kurie jau yra žinomi ir plačiai visuomenei. Vienu iš jų yra aparatas, panašus į "Geiger counter", kuris pajunta radijo aktyvumą. Paprastai jis atranda paslėptus mikrofonus ir siųstuvus. Kita priemonė yra aparatų pora, kuri yra pritaisoma prie priešingų sienų. Ji gali pajusti mažiausį judesį esantį kambaryje. Užtenka pajudinti ranką ir aparatai pradeda duoti aliarmo signalus, pranešdami, kad kas nors yra kambaryje.

Rockefeleris išvengė atsakymo apie Nixoną

LOCKPORT, N. Y. — Gub. Nelsonas Rockefelleris, kuris gali būti nominuotas respublikonų į prezidentus, ketvirtadienį išvengė atsakymo, ar Nixonas tinka į JAV prezidentus.

Rockefelleris spaudos konferencijoje pareiškė, jog Nixonas esąs "pastatytas" prieš dideles problemas ir turi "patyrimo, kurį kandidatas privalėtų turėti".

Bet jis nieko nepasakė, ar Nixonas tinka būti prezidentu.

Nehru Damaske

DAMASKAS, Sirija. — Indijos ministeris pirmininkas Nehru ketvirtadienį atvyko į Damaską dviejų dienų vizito.

KALENDORIUS

Gegužės 28 d.: šv. Augustinas; Rima.

Gegužės 29 d.: Sekmadienis po šeštinių; Viksvė.

Gegužės 30 d.: Kapų idena; šv. Jonė Arkietė.

ORAS

Oro biuras praneša: Chicagoje ir jos apylinkėje šiandien — giedra, apie 70 laipsnių; rytoj — dalinai apsiniaukę, truputį pasikeis oro temperatūra.

Saulė teka 5:21, leidžias 8:15.

Komunistai Azijoje stiprina savo veiklą

Kinai paspaudė Rusiją

WASHINGTONAS. — JAV kariniai vadai ir kiti Pietryčių Azijos Sutarties organizacijos (Nato) kraštai susirinko Washingtone pastudijuoti didėjantį komunistų veiklumą Tolimuose Rytuose. Washingtonas ir Pietryčių Azija rimtai susirūpino komunizmo grėsme. Tai sužinota vakar.

Čia vyrauja įsitikinimas, jog sovietų diktatorius Chruščevas sugriovė viršūnių konferenciją Paryžiuje praėjusią savaitę, nes komunistinė Kinija spaudė užimti karingesnę poziciją prieš vakariečius.

Nors Seato posėdžiai, pradėti trečiadienį, yra slapti, sužinota, jog atvykę generolai, maršalai ir admirolai pilnai pritaria šiam samprotavimui.

Adm. Harry D. Felt, amerikiečių karinis patarėjas Seate ir JAV karinių dalinių Pacifike vadas, atidaromoje sesijoje pareiškė, jog Kinijos komunistai gal būt pasiruošę žygiuoti prieš kaimyninės valstybes.

Prancūzų politikai susirūpinę Turkijos perversmu

PARYŽIUS. — Armijai vakar paėmus valdžią Turkijoje, prancūzų pareigūnai susirūpino turkų krašto ateitimi, nes sukilimas įvykdytas pasaulinės įtampos metu.

Prancūzai galvoja, kad armijos pareigūnai, kurie įkalino premjerą Menderes ir jo kabineto narius, turėtų laikytis Turkijos pažadų Centui ir Natui (Centro Sutarties organizacijai ir Šiaurės Atlanto sąjungai).

Prancūzų kariniai ekspertai Turkiją laiko vakariečių gynyboje kertiniu akmeniu Vidurio Rytuose ir didžiausiu priešu komunizmo tarp musulmonų kraštų ir ištikimiausiu Vakarų sąjungininku pasaulyje.

Turkija taipgi yra viena iš musulmonų valstybių, nesikišanti į alžiriečių kovą; prancūzai dabar prisibijo, kad sukilėlių valdžia nepakeistų kurso Alžirijos klausimu.

Bet koks pasikeitimas Turkijos režime kelia šiuos klausimus:

Ar nauji Turkijos vyriausybės vyrai bus ištikimi Vakarams gynybos srityje?

Ar jie daugiau veiks šovinistiškai nei jų pirmtakai ir laipsniškai atsipalaiduos nuo vakariečių ekonominės ir karinės pagalbos?

Nato ir Vidurio Rytų sluoksnių atsakymas: "ne". Turkų kariniai sluoksniai Paryžiuje užtikrino savo Nato ir Vidurio Rytų draugus, kad Turkija nesitrauks ir sustiprins karinę organizaciją.

Mahometas V paskyrė šešių vyrų kabinetą

RABATAS, Marokas. — Karalius Mahometas V ir jo sūnus princas Hassanas sudarė naują nepolitinį "lojalių ir kompetetingų" vyrų ministerių kabinetą.

Vienas iš svarbesnių paskyrimų buvo užsienių reikalų ministeriu Driss M'Hammedžio, buvusio vidaus ministerio. M'Hammedi neseniai gydėsi Jungtinėse Amerikos Valstybėse. Jis yra žinomas kaip "karaliaus žmogus".

LIETUVOS VYČIŲ VEIKLA

Redaguoja ED. SULAITIS ir A. YUKNIS
1330 So. 51st Ave., Cicero 50, Ill.

CLEVELANDO VYČIŲ SENJORŲ SUSIRINKIMAS

Gegužės 22 d. Glugodienės namuose įvyko Clevelando Vyčių senjorų 25 kp. susirinkimas. Susirinkimą atidarė kuopos pirm. Viktorija Mačiokienė, kviesdama susirinkusius sukalbėti "Sveika Marija".

Pirmininkė pasidžiaugė, kad į susirinkimą gausiai atsilankė kuopos nariai. Be to, atsilankė ir svečių: St. Gabaliauskas iš Montrealio, J. Žilionis, L. Leknickas, Antanaitis, Sadauskienė ir Petras Palčiūnas. Pasidžiaugė, kad į kuopą įstojo naujas narys Clevelande žinomas visuomenės veikėjas Petras Gruodis. Kuopos nariai naująjį narį sutiko ilgu delnų plojimu.

Praeito kuopos susirinkimo protokolą perskaitė protokolų sekretorius Kuzas.

Kuopos, vienas iš pirmųjų Vyčių, narys — Antanas Kunigiškis, išsikėlė iš Clevelando į Floridą nuolatiniam apsigyvenimui. Jam surengtos išleistuvės dalyvaujant visiems kuopos nariams.

Iškeltas sumanymas, pakviesti Chicagos teatralus į Clevelandą suvaidinti P. Vaičiūno veikalą "Prisikėlimas". Pasiūlymui visi pritarė ir pavedė P. Balčiūnui išsiaiškinti visas sąlygas ir rasti patogiausią laiką.

Sekr. Kuzas pareiškė apgailestavimą, kad kuopos nariai savo jėgomis nebejstengia surengti vaidinimų, kaip kad darydavome anksčiau. Priminė, kad režisorius ir vadovas Sadauskas tebėra mūsų tarpe, pilnas energijos, tik iš narių neberodoma tos energijos, kuri buvo rodoma seniau.

Pirmininkė pranešė, kad yra pasiūlymas iš Vyčių Centro, Vyčių Seimą šaukti 1961 metais Clevelande. Susirinkimo nariai iškeltai pirmininkės minčiai pritarė, pabrėžė, kad clevelandiečiai Vyčiai tą įstengs atlikti.

Išrinkta komisija iš Trainaus kaitės, P. Gruodžio ir Buknio, kuriai pavesta planuoti įvairius parengimus ir pagyvinti kuopos veiklą.

Baigus susirinkimą malda, pranešė pirmininkė, kad sekantis susir. įvyks pas p. Čapienę.

Namų šeimininkė Glugodienė pakvietė pasivaišinti prie parengto stalo turtingais užkandžiais. Gale stalo pasodino Karklienę ir Mačioką pagerbimui jų gimtadienio proga sugiedota ilgiausių metų. Visų nuotaika puiki ir pakilusi, nes džiaugiamės pavykusiu susirinkimu, Glugodienės vaišėmis ir lietuviška daina.

Po vaišių Buknys kino aparatu parodė įvairių paveikslų iš 25 Vyčių kuopos minėjimų, išleistuvių ir kitokių parengimų. Clevelando Vyčiai senjorai puikiai gyvuoja. **Svetys L.**

"VYTIES" ŽURNALAS

Kiek pavėlavęs, pasirodė "Vyties" žurnalo balandžio mėnesio numeris. Gaila, kad naujas viršelis, kuriuo puošiami visi šių metų numeriai, turi tik angliškus žodžius (išskyrus mėnesio pavadinimą). Čia negelbsti nė gražus, lietuviškų motyvų paveikslas, nes lietuviškos organizacijos žurnalas turėtų būtinai turėti lietuvišką vardą. Dabartinis "The Knight" vardas, galimas daiktas, įsibrovė per neapsižiūrėjimą. Reikia manyti, kad tas bus greitai sutvarkyta.

Šiame numeryje telpa Alfos Sušinsko str. Prisikėlimo varpams gaudžiant, T. V. Gutausko, S. J. Šventoji drobulė, Senelio Gal ir kitiems bus įdomu?, Ver. Kulbokienės Dovanos ir kt. Yra Igno Sakalo redaguojamas Vyčių sendraugių skyrius, oficialusis skyrius ir nemaža kronikos žinių. Anglų kalba yra patalpintas aprašymas apie Ateitininkų organizaciją.

Čia telpa pranešimas apie numatytą leisti L. Vyčių Istoriją ir apie suorganizuotą tą proga fondą. Paaukoję nemažiau kaip 5 dol. gaus šią istorijos knygą be jokio pridėtinio mokesčio. Aukas reikia siųsti tokiu adresu: Mrs. Rita Pinkus, 76 Providence St., Worcester 4, Mass.

"Vytį" redaguoja dr. Juozas Leimonas, o jo padėjėja yra Phyllis Grendal. (eš.)

CHICAGOJE IR APLINKUI

— **Mid-West "bowling"** turnyre, kuris įvyks gegužės 27-29 dienomis Dayton, Ohio, iš Illinois-Indianos apskrities dalyvaus 4-5 komandos. Praėjusiais metais taurė atiteko Detroitui, o šiemet ją žada iškovoti kuri nors Chicagos komanda. Dėl vykimo į Daytoną reikia tartis su Al Kasel arba Irene Sankus.

— **Birželio mėn. 1 d.** (trečiadienį), 36 kp. rengia mažojo golfo ir "pizza" pramogą. Reikia rinktis prie L. Vyčių pastato 9 val. vak. Tada bus vykstama prie 87-tos ir Cicero Ave.

— **24 ir 99 kuopos** rengia havajišką vakarą birželio mėn. 11 d. Jatis sodyboje. Pradžia 7 v. vak. Dalyviai prašomi apsirengti havajiškais rūbais. Registruotis šiais telefonais — John Cibulskis FR 6-0596, Frank Jurgaitis YA 7-7709.

— **Lietuvių** kalbos pamokos vasaros metu nebevyks. Rudenį jos vėl bus tęsiamos toliau.

— **112 kuopa** gegužės mėn. 21 d. buvo surengusi "Hay-Rack Ride" pramogą Stalford Stables patalpose.

PAS DETROITO VYČIUS

— **Lietuviškų Melodijų** radio valandėlė, kurią veda Ralph Valatka iš 79 kuopos, dabar bus girdima nauju laiku — šeštadieniais nuo 3:30 iki 4 val. p.p. per WJIB stotį.

— **Barbara Surbis**, 102 kuopos narė, neseniai dainavo Marygrove kolegijoje suruoštoje programoje. Per Detroite įvykusią vyčių konvenciją ji pasirodė "Variety Show".

— **Detroito vyčiai** sekantį rudenį turės žaidimus Livernois Grand River "bowling" patalpose. Norintieji daugiau tuo reikalu informacijų turi kreiptis į Len Salas, tel. WE 4-9757.

— **79 ir 102** kuopos rengia stovyklą, jaunimui, kuri bus Manchester, Mich., netoli Detroito. Apie tai plačiau buvo rašyta pereitą šeštadienį.

WORCESTERIO VYČIŲ TARPE

— **Bob Mangaudis** su žmona minėjo 5 metų vedybinio gyvenimo sukaktį.

— **Nellie Thompson**, Dan Shimkus, John Ridick, Mary Jankowski, Tom Greenwich birželio mėnesį švęs savo gimtadienius.

— **26 kuopa** gegužės mėn. 21 d. buvo suruošusi tradicinį šokių vakarą lietuvių karo veteranų salėje, esančioje netoli Maironio parko. Prie jo priruošimo daug pasidarbavo Joe Drumstas.

Skelbkitės "Draugė"

AUKSINIS JUNGTUVIŲ JUBILĖJUS

Antanas ir Genovaitė Milauckai, šį šeštadienį švenčia 50 m. vedybinio gyvenimo jubilėjų, savo namuose Palos Hills, Ill.

Žinomi mūsų tautiečiai Antanas ir Genovaitė Milauckai, 8900 W. 111th St., Palos Hills, sekmadienį, gegužės 29 d. iškilmingai atžymės savo 50 metų vedybinio gyvenimo sukaktį. Walnut Room, Bismarck viešbuty, yra rengiama šauni puota, kurioje dalyvaus daug Milauckų artimųjų ir prietelių.

Milauckai susituokė gegužės 29 d. 1910 m., o sukaktis irgi bus gegužės 29 d. Banketas bus filmuojamas. Filmai pasiliks kaip graži atmintis šios įspūdingos puotos.

Antanas Milauckas yra suvalkietis. Jis gimė Gižų kaime, Gižų valsčiuje, Marijampolės apskr. Į Ameriką atvyko 1905 m. ir apsistojo Baltimorėj pas savo brolį, seserį ir dėdę. Išgyvenęs ten trejetą metų, jis persikėlė į Chicagą. 1910 m. jis apsivedė su Genovaitė Janutavičiūte.

Į biznį Ciceroje įėjo 1916 m.

Genovaitė Milauckienė yra gimusi Tytuvėnuose, prie Dubysos, o į šią šalį atvyko su savo tėvais — Adomu ir Kazimiera Janutavičiais būdama 6 metų amžiaus. Savo gimtinę ji atsimenanti kaip per sapną. Pradžioje Janutavičiai apsigyveno prie 14-tos gatvės ir Halsted Street, vėliau persikėlė į Town of Lake apylinkę.

Šiuo metu Milauckai gyvena gražioje rezidencijoje Palos Hills, Ill., kurią jie pasistatė 1953 m. ant 21 akro žemės. Jų namas dabar yra tikras papuošimas visai apylinkei, o prie jų kelio stovi lietuviško stiliaus koplytėlė pabrėžia visos sodybos lietuvišką charakteri.

Milauckai išaugino sūnų Antaną ir dukrą Genovaitę. Sūnus su žmona Aldona ir trim dukrelėm: Petsy, Aldona ir Genovaite gyvena Ciceroje. Dukra Genovaitė su savo vyru vaistininku Kazimieru Žuraičiu turi vaistinę didelėm, nuosavam pastate prie 55-tos gatvės ir Kedzie Ave. Toje vaistinėje dirba keturi farmacistai. Žuraičiai turi du sūnus: Charles ir George. Charles užbaigė 1959 m. Illinois universitete farmaciją.

Taigi Milauckai, minėdami šią auksinę vedybų sukaktį, turi daug kuo pasidžiaugti: laimingu šeimyniniu gyvenimu, pasiekimais biznio srity ir daugeliu draugų, kuriuos jie įsigijo. Jie taipgi gausiai paremia ir lietuviškus darbus.

Visi artimieji linki sukaktuvininkams saulėto gyvenimo.

Taip atrodė Antanas ir Genovaitė Milauckai 1910 m. jungtuvių metu.

— Kritikais dažniausiai išeina žmonės, kuriems nepasiseka literatūroje ar mene.

Disraeli

— Blogas susitarimas, iš kurios niekas nelaimi.

Anglų priežodis

MŪSŲ KOLONIJOSE

Omaha, Nebr.

AUKSINIS KUNIGYSTĖS JUBILĖJUS

Motinos diena Omahoje buvo pašvęsta pagerbti auksinį jubilėjų, švenčiantį kun. Jurgį Jonaitį, kuris Šv. Antano parapijoje išbuvo klebonu nuo pat įšventimo į kunigus 1910 m. iki 1917 metų. Blaškė jį gyvenimas po platų šį kraštą, kur jis ėjo sunkias kunigo pareigas lietuvių ir svetimtaučių parapijose. Kovodamas I Pas. kare po žvaigždėta šios šalies vėliava, buvo sunkiai sužeistas ir visam amžiui turi vargo su savo dėšine ranka.

Nors vaiku būdamas atvyko į šį kraštą nuo gražiųjų Ventos krantų, iš Kuršėnų miestelio, Šiaulių apskr., ištikimas pasiliko savo gimtajai kalbai ir toli paliktai tėvynei. Vargai ir bėdos jaudino jautrią jo širdį. Kai po karo veteranas tarėsi turįs teisių tarti žodį ir už savo senąją tėvynę. Kovojant, kad Lietuvai būtų pripažinta nepriklausoma valstybe, rinko parašus.

Iškilmingos pamaldos įvyko Indian Hills mokyklos didžiulėje salėje. Pamaldose dalyvavo apie 1000 asmenų, Omahos arkivysk. Gerald T. Bergan, Tuscon, Arisona, vysk. Frances J. Green, 13 prelatų, daug kunigų, jo giminaitė seselė Alberta Gerald M.M. iš New Yorko, kurią atlydėjo sesuo Disinas MM, kilimo omahietė, jubiliato giminės ir pažįstami. Buvo ir amerikiečių karininkų.

Į pamaldas jubiliatą atlydėjo Kolumbus nariai, karo veteranai. Giedojo Omahos Liet. Bendruomenės choras, diriguojamas muz. Br. Jonušo. Vargonavo Teofilė Maslauskaitė-Kinsella. Šventas mišias atnašavo pats jubiliatas. Asistavo prel. Nicholas Wegner ir tėv. Edward Schad, arkivyskupo Ryan augštesnės mok. ved. Tikrai graudus ir iškilmingas momentas buvo matyti 80-ties metų naštą benešantį jubiliatą nužengiant nuo altoriaus laiptų ir pradedant šias iškilmingas mišias. Didingumo šioms mišioms suteikė Lotti Immaculate Conception lotyniškos mišios, kurias jubiliatui pagerbti Liet. Bendr. choras taip karštai ir stropiai ruošė. Nuotaiką kėlė ir sol. Algirdo Brazio balsas. Pamokslą, iškeliantį jubiliato nuopelnus ir primenantį jo lietuvišką kilmę, pasakė Arizonos vysk. Frances J. Green.

Be anksčiau išvardintų svečių, dalyvavo mišiose Sakalai iš Cicero, dr. Viltrakis iš Chicagos, Kamm-Kaminskai iš Chicagos, John Romanas nuo Dariaus-Girėno posto iš Bostono ir daug kitų svečių.

Po mišių Livestock Exchange bld. 1:30 įvyko iškilmingas banketas, kuriame dalyvavo Omahos arkiv. g. T. Bergas, vysk. F. J. Green, prelatai, politikai, senatoriai, kunigai, svečiai, jubiliato giminaičiai ir bičiuliai. Viso 500 žmonių. Naujuosius ateivius šiame bankete atstovavo Liet. Bendr. V-bos pirmininkas Jonas Šarka ir Feliksa Pabilionytė, kuri, apsirengusi puikiais vilnietės tautiniais rūbais priminėjo svečius, paduodama pasirašyti svečių knygoje. Sen. Hruska perskaitė prezidento Eisenhowerio sveikinimo telegramą. Buvo gauta daug sveikinimų raštu ir telegramomis, tarpe kurių vysk. V. Brizgio ir gub. Brooks.

Buvusis Metropolitan operos solistas Algirdas Brazis sugiedojo Amerikos ir Lietuvos himnus ir padainavo: Tykiai, tykiai Nemunėlis teka, Old Man River ir Sugrįžk Sorento! Akompanavo Kinsella. Visas iškilmes pravedė Edmund Walsch.

Nuo 5 iki 7 val. jubiliatas vaišino savo bičiulius, buvusius ar dabar esančius Šv. Antano parapiečius šios parapijos salėje. Čia iškilmėms vadovavo Feliksas Smolskis, Gausiai susirinkusius svečius sol. Brazis ir čia pradžiugino, sudainuodamas ariją iš operos Faustas ir Kur bakužė samanota. Akompanavo Kinsella. Publika solistui entuziastingai plojo.

Svečius priiminėjo ir prie svečių knygos sėdėjo tautiniais, puošniais rūbais apsirengusi Irena Šarkaitė. Bufete įdomiai patarnavo amerikietės lietuvės ponios Kruger, Gražienė, Danauskienė, Gutauskienė, p-lė Helen Pamedit ir kitos.

Visomis iškilmėmis rūpinosi jubiliato giminaičiai Linus ir George Jonaitis, ponai Albert Rocek, kuriems nuoširdžiai padėjo klebonas P. Žarkauskas.

Omahiečiai didžiai gerb. jubiliatui linki geros sveikatos ir dar daug gražių, saulėtų gyvenimo dienų!

Elzė Petrikonienė

Grand Rapids, Mich.

Motinos dienos minėjimas

Amerikos Lietuvių Romos Katalikų Moterų Sąjungos 42 kp. buvo pamaldos su bendra Komunija. Į šį minėjimą buvo kviestos taip pat ir visos Šv. Petro ir Povilo parapijos moterys.

Per pamaldas giedojo parapijos choras vedamas muzikės M. Salatkienės. Po mišių pusryčiams susirinko pilna salė moterų, kurios gėrėjosi gražiai išpildoma programa. Programos dalyvės buvo sukviestos A. Lukoševičiūtės. Muzikė M. Salatkienė išmokė mergaites dvi liaudies dainas: Pas motinėlę ir Tu mano motinėlė. Programą gyvai pranešinėjo ir tautinius šokius bei plastiką paruošė M. Alkevičienė. Buvo sušokta Dyvai, Polkutė ir Darželis. Mergaitės buvo pasipuošę labai gražiais rūbais ir gėlėmis. Šokius lydėjo du akordeonai: Pat Davis ir Nijolė Girginaitė ir pianinu pritarė Gražina Lukoševičiūtė. Šoko A. ir M. Astraitės, R. Baltrušaitytė, Z. Girginaitė, B.R.T. Zygaitės ir V. Weingate. Buvo išpildyta keletą muzikos dalykėlių pianinu ir akordeonu ir pasakyta keletas eilėraščių. Ypatingai jaudinančiai pasakė Alberta Astraitė, taip pat gražiai padeklamavo ir D. Puodžiūnaitė.

Po pietų Richard Kanton pakvietė visą grupę vaišėms į savo naujai įsigytą rezidenciją, tai yra vienas iš moderniausių namų visame mieste. Kanton dirba mokesčių užpildymo srityje. Tarp pakviestų giminių buvo abiejų savininkų tėvai V. Stoskevičiai, P.P.G. Kanton. Taip pat Kadela, Stacey, mok. K. Alkevičius su žmona, A. Lukoševičiūtė, S. Astras, A. Girginas ir kt. Visi labai gėrėjosi su šokėjomis ir dainininkėmis ir buvo sujaudinti net iki ašarų, kai jos priminė Lietuvos kraštą su dainomis, eilėraščiais ir šokiais.

Ši visa grupė yra susidariusi iš jaunų mergaičių — jos yra nauja karta, kuri yra pasiryžus garsinti lietuvių vardą ir jos praeitį šokiais ir dainomis. Labai malonu, kad ir Amerikos lietuvaitės jungiasi į vieną vienetą. Šį kartą tenka paminėti: Pat Davis, Donna Zickus ir Virginia Weingate.

Būtų malonu, kad ši grupė pasirodytų su lietuviškom giesmėm per pamaldas. Tai būtų žingsnis į kolonijos didėjimą, nes tada turėtume du chorus.

Apsimoka skelbtis "DRAUGE" nes jis plačiausiai skaitomas lietuvių dienraštis. Gi skelbimų kainos visiems prieinamos

SVEIKATA,

o kartais ir gyvybė, priklauso nuo to, kaip tiksliai bus išpildytas receptas.

MŪSŲ VAISTINĖ BUS UŽDARYTA atostogų laike pradedant BIRŽELIO 15 IKI LIEPOS 5 D.

PRAŠOME PATIKRINTI JŪSŲ TURIMUS RECEPTUS IR APSIRŪPINTI NAUJAIS PAPILDYMAIS.

DĖKINGI UŽ JŪSŲ BENDRADARBIAVIMĄ.

DARGIS VAISTINĖ

CHARLES DARGIS,
Reg. Pharmacistas

2425 W. Marquette Road
Chicago 29, Ill.
Tel HEmlock 4-6050

RELIABLE Rx PRESCRIPTIONS

MIŠIŲ PASLAPTIS

Brangiausia ir maloniausia Dievui auka yra Šv. Mišios, mūsų Atpirkėjo Kančia ir Krauju nupelnytos. Ir mums katalikams jos privalo būt brangios. Mišių auka yra mūsų Tikėjimo širdis, Kat. Bažnyčios gyvybės versmė, Eucharistijos šaltinis, dvasinio gyvenimo pagrindas... Kad jas tikrai brangint ir vertint, reikia jas geriau pažint.

Tam padės Kun. J. Danieliaus nesenai "Draugo" atspausdinta liturginė studija "MIŠIŲ PASLAPTIS".

Kaina $2.00

Gaunama "DRAUGE" ir pas knygų platintojus

Created For You

1378
12½-26½

Daili suknelė dėvėti dienos metu.

No. 1378 su PHOTO-GUIDE instrukcijom (anglų kalboj), popierinę iškarpą galite gauti šių dydžių — 12½, 14½, 16½, 18½, 20½, 22½, 24½, 26½. Per krūtinę 32 iki 47. Size 14½ (dydžiui), per krūtinę 35, reikia 4 jardus 35-colių medžiagos.

Siųskite 35c kartu su užsakymu. Pažymėkite kokio dydžio.

DRAUGAS PATTERN DEPT.
4545 West 63rd Street
Chicago 29, Illinois

Greitesniam pristatymui pridėkite dar po 10c už kiekvieną iškarpą persiuntimui — first class.

DRAUGAS
THE LITHUANIAN DAILY FRIEND
4545 West 63rd St., Chicago 29, Illinois Tel. LUdlow 5-9500

Entered as Second-Class Matter March 31, 1916, at Chicago, Illinois Under the Act of March 3, 1879

Member of the Catholic Press Ass'n
Published daily except Sundays and days after Christmas and Easter by the Lithuanian Catholic Press Soc'y.

SUBSCRIPTION RATES
$10.00 per year outside of Chicago
$12.00 per year in Chicago & Cicero
$10.00 per year in Canada
Foreign $12.00 per year

PRENUMERATA:	Metams	½ metų	¼ mėn.	1 mėn
Chicagoj ir Ciceroj	$12.00	$6.50	$3.50	$1.50
Kitur JAV ir Kanadoj	$10.00	$5.50	$3.00	$1.25
Užsienyje	$12.00	$6.50	$3.50	$1.50

Redakcija straipsnius taiso savo nuožiūra. Nesunaudotų straipsnių nesaugo, juos grąžina tik iš anksto susitarus. Redakcija už skelbimų ...

Maskvos žaidimas užsibaigė, bet

KAS TOLIAU?

Sovietų Sąjungos policinio, komunistinio režimo vadai nėra tokie jau dideli neišmanėliai ar tiek kvaili, kad nebūtų supratę, kas įvyks su Chruščevo pravesta tirada Paryžiuje ir su jų skundu Jungtinių Tautų Saugumo Taryboje. Jie iš anksto žinojo, kad neįvyks viršūnių konferencija, nes prez. Eisenhoweris nesutiks atsiprašyti Sovietus dėl JAV žvalgybinio lėktuvo, numušto Rusijoj. Jie žinojo ir tai, kad nieko nelaimės ir JT Saugumo Taryboje.

Nežiūrint to, Sovietai visą tą komediją Paryžiuje ir, pagaliau, New Yorke vaidino. Vaidino manydami pasiekti dviejų dalykų: suskaldyti Vakarų demokratijas ir plačiai paskleisti propagandą, pristatant save pasaului taikos "apaštalais" ir Jungtines Amerikos Valstybes dar kartą apšaukiant agresorėmis ir imperialistinėmis.

Kuomet Chruščevas ir Gromyko tą komediją vaidino, visai aiškiai išryškėjo, jog tai komedijai vaidinti juos stipriai pastūmėjo ir kitos aplinkybės. Komunistinės Kinijos diktatūra jau seniai reiškia nepasitenkinimo chruščevine politika labiau suartėti su Vakarais. Kinijos diktatūrai labiau patiko Stalino vedamoji užsienio politika. Pekingas stalinistų pagalba paveikė Chruščevą, kad jis pasistengtų suardyti viršūnių konferenciją. Jisai tą ir padarė.

Tiesa, Chruščevas Pekingo ir stalinistų valią įvykdė — viršūnių konferenciją suardė, bet užtat savo prestižą, kuris ir taip jau buvo stipriai pažeistas jo pirmesniais kruvinais aktais, dar labiau susmugdė laisvojo pasaulio akyse. Pekingas dėl to nesijaudins. Svarbiausia nevykusiai suvaidintą komediją ir propagandinę mašineriją ne tiek panaudojo komunizmo naudai, kiek prieš jį. Nepavykimas priversti Ameriką atsiprašyti, nesuskaldymas Vakarų, nepravedimas skundo prieš Jungtines Valstybes Jungtinių Tautų Saugumo Taryboje pastatė Sovietus grubios, storžieviškos, agresinės diktatūros vaidmenyje. Jei ligšiol kai kam dar ne visai buvo aiškūs Maskvos kėslai, tai po paskutiniosios komedijos suvaidinimo ir jiems tai gana gerai turėjo išryškėti.

Dėmesio Tolimiesiems Rytams

Paryžiaus ir New Yorko komedija, tiesa, užsibaigė. Tačiau nemanykime, kad komunistinis frontas čia jau ir sustos. Nors ir labai prispirtas prie gėdos stulpo, jis, turėdamas "geras akis", netrukus gali pradėti kitą propagandinį vaidinimą, kuris gali būti dar šlykštesnis ir piktesnis, ir dar labiau sudrumsti pasaulio politinius vandenis. Apie tokį žaidimą jau kalba žymieji politikai. Kalba ir Jungtinių Valstybių sekretorius Christian Herteris. Girdi, komunistai ruošiasi prie ko tai nepaprasto, prie kažin kokios staigmenos.

Matot, jei Pekingui pavyko nutempti Chruščevą nuo europinės arenos, kurioj žaisdamas jisai "artėjo" prie Vakarų, tai turėtų reikšti, kad pati Kinija šį kartą nori pradėti stipresnį tarptautinį vaidinimą. Šį kartą gal jau bus jos eilė. Nors Maskva ir labai to nenorėtų, bet ji pati tos pabaisos, kurią ne kas kitas, bet ji išaugino, pradėjo labai bijoti. Bet koks netaktas iš Maskvos pusės santykiuose su Pekingu, tą pabaisą galėtų užsitraukti ant savo kailio. Juk Sibiro dideli žemės plotai labai yra reikalingi kinams. Į tai atsižvelgdama Maskva šiuo tarpu tikrai gali užleisti Pekingui sekantį agresinį, imperialistinį žaidimą. Kinijos kaimynai jau yra gerokai pajutę ir nuolat junta kinų komunistų pasiruošimus. Nereikia užmiršti ir šiomis dienomis įvykstančių Japonijoj, ypač jos sostinėj Tokio, demonstracijų, beveik riaušių, prieš Jungtines Valstybes ryšium su neseniai pasirašyta JAV - Japonijos nepuolimo sutartim. Ką tai reiškia — nesunku yra įspėti.

Laisvasis pasaulis, ypač Jungtinės Valstybės, šį kartą teatkreipia savo akis ir rimtą dėmesį į Tolimuosius Rytus.

Rimties valandėlei

MEILĖS BALSAS IŠ ANAPUS

ANTANAS JUŠKA

Kapų puošimo dieną atgis seni prisiminimai. Vaikai, kurie neteko motinos, ilgėsis jos. Motinos, kurios prarado vaikus, klaus savęs ir Viešpatį, kodėl gi šie, o ne jos, pirma nuėjo į amžinybę?.. Nėra nei artimesnių santykių, nei aukštesnės meilės už motinos ir vaiko. Jei per anksti mylimieji išsiskyrė, argi viskas jau prarasta? Taip ir ne. Fiziniai, kai motinos kūną pridengė žemė, jos jau neišvysime nei šviesių akių, nei raukšlėto veido, nei suvargusių rankų. Dvasiškai ji lieka su mumis visur ir visada. Mes nežinome, kiek ji begali padėti iš anapus. Daugelis jų pateko į linksmybės karalystę, tačiau yra jų ir skausmo viešpatijoje. Vienok niekas nėra nuskriaustas, visi turime dvasios motiną, galinčią ir norinčią padėti. Ji pas Dievą, o jos vardas Marija.

Motina ir moteriškė

Jėzus Kristus turėjo motiną. Ši jį pagimdė Betliejaus kūtelėje, mažutėlį suvystydama, prakartėlėj paguldydama. Erodas paskelbė vaikų žudynes ir ant Marijos rankų, prispaustas prie motinos širdies, kūdikėlis Jėzus patenka į Egyptą, į ištrėmimą. Marija neša jį į Jeruzalės šventovę Dievui aukoti, kaip paprotys reikalavo, kai Semeonas atskleidžia pranašystę, pagal kurią jos pačios širdį pervers kalavijas. Jėzus Nazarete lieka paklusnus gimdytojams — Marija jo motina, Juozapas jo globėjas. Kai šis dvylikos metų buvo, jie jo ieškojo tris dienas. Marija, atradusi Jį bažnyčioje, atvirai priekaištauja: "Sūnau, kam taip padarei?"

Motinos ir sūnaus ryšiai ima keistis nuo pirmo Jėzaus stebuklo. Iki šiol Kristus buvo daugiau Marijos ir dailidės Juozapo vaikas. Jis gimdytojams reiškė klusnumą, pagarbą, prisirišimą. Jie jį maitino, auklėjo, kai Jėzus buvo kūdikis bei vaikas. Mirus Juozapui, Kristus turėjo duoną uždirbti sau ir motinai Marijai. Jėzus palieka tylųjį Nazaretą turėdamas 30 metų. Kanos Galilėjos vestuvėse Viešpats, paversdamas vandenį į vyną, pirmą kartą pasireiškia kaip gyvojo Dievo Sūnus. Jis nuo čia iki pat Kalvarijos kalno viršūnės teturi vieną tikslą — pildyti Tėvo valią. O Jėzus į žemę atėjo tam, kad atpirktų žmoniją. Dievo išmintis įvairiausius iš nuodemės išlaisvinimo būdus žmonėms galėjo surasti, tačiau pasirinktas pats tragiškiausias kelias — per kančias ir mirtį ant kryžiaus. Jėzus kaip Atpirkėjas jau yra gyvojo Dievo Sūnus. Jis tad vestuvių puotoje Marijai taria nebe motina, bet moteriške. Kai kitoje vietoje, kitu laiku, mokiniai jam primena, kad Marija, jo motina, nori su juo kalbėtis, Kristus atsako: "Kasgi yra man motina? Kiekvienas, kuris pildo Dievo Tėvo valią, yra man ir motina ir tėvas, brolis ir sesuo...". Klaidinga būtų galvoti, kad Kristus savos motinos išsižada. Jis buvo ir palieka žmogus ir Dievas kartu. Jis tačiau Marijos motinystę rengiasi praplėsti, universalią padaryti. Tai įvyksta ant kryžiaus.

Marija mažo būrelio apsupta stovėjo po kryžium. Ji negalėjo mirštančiam Kristui paguodos suteikti. Jos kareiviai arčiau neprileido, ji negalėjo savomis rankomis tekančius kraujo lašus šluostyti. O Viešpačiui vinys rankose ir kojose, kurios kliudo į motinos pusę pasisukti. Jėzus iš skausmo ir silpnumo nepajėgia kalbėti. Vien per akių žvilgsnį mylimieji begali bendrauti. Marija veikiausiai tada svarstė: kas beliko iš mano Sūnaus kūno, kuris nuostabiu būdu buvo pradėtas, į ką jis bepanašus? O ir Ji pati buvo tarp moterų pagarbinta, dabar gi buvo visų apleista, aukščiausio pasigailėjimo beverta. Kai motinos ir sūnaus skausmų taurė liejasi per kraštus, Jėzus Kristus sutelkia paskutines jėgas, palenkia akių žvilgsnį į Marijos ir mylimiausiojo mokinio Jono pusę, tyliu, tarsi iš po žemės balsu taria: "Moteriške, štai tavo sūnus... Sūnau, štai tavo motina"... Šituo paskutiniu valios pareiškimu, sakytum testamentu, mirštantis Jėzus amžinai sujungia dvi žemės meiles — nužemintą Betliejaus moteriškę ir jauną vyrą, kuris paskutinėje vakarienėje girdėjo Kristaus širdies plakimus. Ir nuo tos dienos Jonas paima Mariją į savo namus.

Įsidėmėtina, kad Jono tikroji motina irgi stovėjo po Kristaus kryžium. Vien dėlto Jėzus nevadina mylimiausiąjį mokinį vardu. Jis tada būtų tik Zebedėjaus sūnus. Dabar gi, kai mirštantis Kristus į jį kreipiasi žodžiu — sūnau, šis gi lieka parinktas visos žmonijos atstovu, kuriam duota nauja motina, ne pagal kūną ir kraują, bet pagal dvasią. Žodis moteriškė aramajų kalboje, kuria Kristus kalbėjo, kai kada yra aukštesnis, iškilmingesnis už motinos terminą. Jis jį ir panaudoja paskutiniame testamente. Šia proga būdinga yra ir kita sąvoka — tebūnie — fiat. Marija liko Dievo motina, kai apreiškusiam angelui pasakė — tebūnie. Jos motinystė kur kas praplatėja, kai paskutiniu Jėzaus valios pareiškimu, paskutiniu tebūnie — Marija lieka Jono, žmonijos atstovo, o per šį ir mūsų visų motina. Dvasios motinystė yra platesnė, tačiau ir skausmingesnė. Ji per amžius žvelgs į mus, savo vaikus, iš anapus. Ar mokam įvertinti bei pasinaudoti Jos didžiąja meile? Čia politika taikai įgyvendinti.

Gen. Douglas MacArthur, praėjusio karo metu buvęs vyriausias karo pajėgų vadas kovose su Japonija, ir buvęs Japonijos min. pirm. Yoshida susitiko New Yorke ir draugiškai kalbasi. (UPI)

TAIKOS ATSTATYMO SĄLYGOS

PETRAS BLOZNELIS, Worcester Mass.

Keturių didžiųjų valstybių galvos susirinko Paryžiuje svarstyti tarptautinių problemų, bet kokių problemų? Tikriau sakant, susirinko pasiklausyti vieni kitų nuomonės, kiek viena pusė pasiruošusi reikalauti, o kita pusė duoti. Kad neatrodytų toks tuščias susirinkimas, buvo įtrauktas Berlyno klausimas, dėl kurio Chruščevas taip smarkiai triukšmauja bei taikos ir nusiginklavimo klausimai. Ši konferencija iširo.

Visi šaukiasi taikos. Maskva taip pat rėkia — reikia taikos. Bet ji norėtų tik tokios taikos, kuri jai duotų didžiausius laimėjimus, tai yra ji tik tokią taiką pripažintų, kokią ji pati padiktuotų, o kad tokios sąlygos neduotų pasauliui taikos, jai nesvarbu, jai svarbu ką nors laimėti.

Kad taika pasaulyje įgyvendinus, visų pirma reikia tarptautinės didžiosios problemos teisingai išspręsti. Kol tos problemos nebus teisingai išspręstos, nebus taikos. Kitoks galvojimas beprasmis. Keturių didžiųjų jėga paremta taiką taip pat nebūtų taika.

Berlyno klausimas nėra pats didžiausias tarptautinis klausimas taikos kelyje. Yra svarbesnių klausimų — valstybių nepriklausomybės. Išsprendus Vokietijos sujungimo klausimą, Berlyno klausimas pats savaime atkristų. O valstybės sujungimui yra tauta ir demokratiniai principai. Kodėl Vakarai nekovoja dėl demokratinių principų, neaišku.

Didelę politinę klaidą didieji daro, kad jie nedrįsta judinti didžiųjų tarptautinių problemų, jie įsikalę į galvas kaž kokius nepatogumus. Taikai įgyvendinti reikalai slysta į antraeilius dalykus. Nei iš šio, nei iš to siūlo nusiginkluoti ir kariuomenes sumažinti. Tai yra atvirkščia politika taikai įgyvendinti. Pirmiausia reikia sudaryti sąlygas teisingai taikai, o vėliau kalbėti apie nusiginklavimą ir kariuomenių sumažinimą.

Maskva šaukia — nusiginkluokime ir bus taika. Tačiau ji puikiai supranta, kad ji savo rėžimą išlaiko tik ginkluota kariška jėga. Tad ar ji gali nusiginkluoti, kad jos imperija subyrėtų? Niekuomet ji to nepadarys. Ji gali visaip kombinuoti, iš kariuomenės policiją padaryti, gali savo kariuomenę išmėtyti po okupuotas bei satelitines valstybes ar panašiai. Be to, kas galėtų jos kariuomenę sukontroliuoti tuose didžiuliuose plotuose. Toks kariuomenės sumažinimas ir nusiginklavimas tik dėl užsienio akių, būtų Vakarams pražūtingas.

Maskva nori nusiginklavimo, kariuomenių sumažinimo bei kariškų bazių panaikinimo svetur, bet sau to netaiko, tai tik Vakarams taikos sąlygos. Kol Vakarai apsiginklavę ir turi stiprias kariuomenes, Maskva nedrįsta jų pulti. Bet kada visi padėtų ginklus, panaikintų kariškas bazes, tada ji prakalbėtų dar mandriau ir karo rizika būtų galima.

Visi girdime, kaip Maskva laisvės principus taiko Afrikos, Azijos tautoms, kur ji dar nėra įkėlusi kojos. Bet laisvės principų visai netaiko toms tautoms bei valstybėms, kurias ji laiko užgrobusi. Tai yra perdėm melo ir smurto rėžimas, nes vienaip kalbama, o kitaip daroma.

Vakarai per daug pasyvūs, tad Chruščevas tuo pasinaudodamas trukšmauja, gazdina ir ta savo tiesiog kvaila propaganda iš Vakarų nuolaidas laimi.

BRAZILIJOJE

— **A. a. Emilija Ruzgienė** mirė V. Zelinoje gegužės 4 d., sulaukusi 88 m.

SOVIETŲ MELO FARSAS

Apgaulė, grąsinimais ir jėga sovietai užpuolė prieš 20 metų Lietuvą ir ją pavergė. Tarptautiniai Maskvos įsipareigojimai gerbti Lietuvos suverenumą ir neliečiamumą buvo paneigti. Jie prieštaravo sovietų agresijai prieš taikingą lietuvių tautą. Sovietai pamiršo ir visus kitus savo pažadus ir tarptautinės teisės reikalavimus nevaržyti tautų laisvės, tvarkytis ir gyventi savose nepriklausomose valstybėse. Sovietų Sąjunga savo ekspansija į Vakarus sutriuškino pakeliui mūsų besuklestančio nepriklausomo gyvenimo pagrindus ir visu žiaurumu nubloškė tūkstančius žmonių į nepakeliamo šalčio, vargo, bado ir lėtos mirties sovietų Arktikos vergų stovyklas. Negana to, Maskva ligi šiol ne tiktai neatitaisė šio žiauraus tarptautinio nusikalstamo darbo, bet priešingai Kremlius organizuoja savo grobuoniško žygio minėjimą, siekdamas tuomi įtikinti pasaulį, kad Lietuva pati neva savo noru pasirinko vergiją. Dar daugiau. Maskvos tarnai teigia, kad lietuvių tauta iš dėkingumo ją pavergusiai rusų tautai noriai ruošia dainų šventes, sporto olimpiadas ir džiaugsmo eisenas.

Tai šlykštus melas, kuris šaukiasi griežto pasmerkimo. Būdami sovietų neteisybės aukos ir Kremliaus nusikaltimo liudininkai, turime pasakyti pasauliui, ko Maskva tuo savo melo farsu siekia Lietuvoje, ir kaip yra išprievartauti mūsų pavergtieji žmonės.

Maskva, aišku, norėtų, kad jos niekšiški darbai Lietuvoje būtų užmiršti. Jiems užtrinti ji naudoja visokiausias priemones. Mes tolygiai turime daryti visa, kad iškėlus tuos sovietų nusikalstamus darbus su visais komunistinio režimo žiaurumais, deportacijomis, genocidu, vergų stovyklomis ir visišku mūsų žmonių nuteisinimu ir kolonialiniu jų išnaudojimu. Kremliaus valdovai, kaip Chruščevo keiksmai rodo, bijo, kad laisvasis pasaulis nepatirtų tikrosios tiesos, kas tame milžiniškame XX-jo amžiaus tautų kalėjime — Sovietų Sąjungoje — šiuo metu dedasi. Maskvos melą turime todėl demaskuoti ir parodyti pasauliui sovietinio gyvenimo tikrovę.

Šiomis dienomis, kada rinksimės protestui prieš Lietuvos pavergimą ir mūsų tautos bei jos kultūrinių bei medžiaginių gėrybių išnaudojimą sovietų reikalams, atnaujinkime savo ketinimą ir ryžtą padėti pavergtajai tautai jos žutbūtinėje kovoje už Lietuvos laisvę ir ateitį. Kas tiesos žodžiu per spaudą, radiją ar susirinkimus, kas darbu ar lėšomis sudėkime savo auką ant tėvynės laisvės aukuro. Reikalaukime, kad laisvieji kraštai priverstų sovietus pasitraukti iš Lietuvos ir jai būtų leista pasinaudoti savo suverenėmis teisėmis, laisvai tvarkytis kaip tinkama. Reikalaukime taip pat, kad sovietai grąžintų išvežtuosius į Sibirą ir kad šimtai tūkstančių atgabentųjų rusų būtų išvežti iš Lietuvos atgal į savo kilmės vietoves. Atskleiskime pasauliui sovietinių kultūrinių mainų ir tariamojo taikaus sambūvio apgaulę ir iškelkime Maskvos ūkinės ofensyvos kėslus, laisvojo pasaulio ūkiui ir darbo žmonių gerovei sugriauti. Lietuvos tragiškas likimas ir jos likiminė kova tepaskatina visus jai padėti, nes lietuvių tauta iš nauja aukojasi ne vien už savąjį, bet ir visos Europos saugumą ir bendruosius visų tautų laisvės, teisės ir teisingumo idealus.

Dr. A. Trimakas,
Vyriausiojo Lietuvos Išlaisvinimo Komiteto Pirmininkas

Adenauerio sūnus kunigas

Vokietijos kanclerio Adenauerio sūnus kun. Povilas, kuris darbuojasi vienoj Vokietijos parapijoj, buvo nuvykęs į Belgijos Marijos šventovę Banneux vietoje pašventinti prancūzų — vokiečių koplyčios kertinį akmenį.

Kito žymaus valstybininko, buv. JAV sekr. Dulles sūnus taip pat kunigas. Abiejų valstybininkų sūnūs turėjo daug galimumų tapti turtingais ir įžymiais vyrais, tačiau jie pasirinko kuklius, tačiau reikšmingus dvasios vadų kelius.

Concepcion mieste Čilėje žemės drebėjimas pridarė didžiausių nuostolių. Čia matyti vienas bažnyčios sužalotas bokštas, kurį reikės nugriauti. (UPI)

ALĖ RŪTA

MOTINOS RANKOS

ROMANAS

(Tęsinys)

Bet motutė jau dalijo šokoladinius. Iš gražiosios dėžės. Visi gavo po du. Emilija — tris. Likusius uždarė paauksuotoj dėžutėj ir įstūmė į apatinį komodos stalčių. Emilija niekaip negalėjo atitraukti minčių nuo to stalčiaus, nors akis nudelbė žemyn. Ji žinojo, kad bus dabar labai sunku į seklyčią įeiti ir to stalčiaus neatidaryti... Kai savuosius tris suvalgys. Kai seklyčia dažniausiai tuščia...

Alfonsui parvažiavus, visi namai atgijo. Tas rėkavo, dainavo, padėdama pusberniui įvairiuose darbuose. Prie tėvelio kiek pritildavo, bet irgi rasdavo apie ką pasakoti, kalbėti, klausti. Tėvelis su juo dabar daugiau skaitėsi, negu kai piemeniu tebuvo. Mokslas pagarbos atstumą įtaisė. Nebesubars grubiai, nesuniekins, diržo nepasiūlys, — kad ir tėvelis. Mokslo vaikas per dvi žiemas jau nemaža prisilaižė. Nors ir toks pat plepis tebėra, bet jau žymu, kad išmano daugiau. Apie miestą nusakyti moka. Rašo kurkas dailiau. Skaito — lyg žirnius beria. Rusiškai. Ir lietuviškas knygas bei laikraščius pažįsta. Adomas turįs gerų draugų iš lietuvių aukštuomenės. Tie ne tik apie laisvą spaudą, bet ir apie Lietuvos išlaisvinimą kalbą.

Motutė negalėjo Alfonsiuku atsigėrėti, kad toks išaugęs, išlieknėjęs, išgražėjęs. Ganydamas būdavo strazdanotu, apsilupusiu veidu. Šlubuodavo dėl suskilusių kojų. Vis alkanas, vis išsiviepęs ir nepatenkintas. O dabar — apskritaveidis, linksmas, gardžiuojasi rupia duona ir pienu, nes to skanumyno mieste negaunąs, paklusnesnis ir mandagesnis. Kurgi — beveik jau tikras ponaitis! Pirmąsias atostogų dienas motutė seklyčioj liepdavo stalą uždengti. O paskui apsiprato. Alfonsiukas sėdėjo su visais užstalėj, kimšo taukuotus raguolius, srėbė kopūstus, lupo pirštais marškiniuotas šutintas bulves.

O Emilijai greitai Alfonsas buvo kaip buvęs. Susipešdavo ir vėl, kaip kitados. Ji nenusileisdavo, kovodavo už savo teisybę, susistumdydavo arba apskųsdavo jį motutei. O labai įpykusi imdavo ir pasakydavo:

— Būta gi... Privežė tuščių dėžučių! Imsiu, va, ir išmesiu į šiukšlynę tavo lauktuves...

Tai Alfonsą visiškai nuginkluodavo. Jis nuleisdavo galvą ir susimąstydavo. Emilija susiprasdavo negerai nušnekėjusi. Ir, žiūrėk, po kiek laiko eina darželin, rankioja kokių ankstyvųjų žolynų sėkleles arba aguonų darže prisigliaudo ir kalba lyg sau, bet taip garsiai, kad ir Alfonsas išgirstų:

— Tos sėklos mazgeliuose tai susimaišo... Subersiu, va, į degtukų dėžutes ir ant kiekvienos užrašysiu vardą, tai ir norėk — nesusimaišys. Dėžučių komoda — geras daiktas.

Pernai vasarą Emilija su Nataliute dar žaisdavo kartais pasislėpusios skudurinėm lėlėm. Emilija vis būdavo motina, o Natalija — krikšto motina. Pažaidusios lėlę būtinai išardydavo, kad niekas jų darbo neužtiktų. Gėdijosi. Šią gi vasarą nė skudurų neieškojo. Be kalbų, be pasitarimų. Savaime. Natalija atvažiavo iš mokyklos, iš miesto, ištįsusi, baltu rimtesniu veideliu. Emilija pastorėjo, išsipūtė, ėmė panašėti į kokią staiga pastorėjusią jaunamartę. Abi, susitikusios pirmą kartą, atostogų pradžioje, ilgai į viena antrą žiūrėjo, lyg besistebėdamos.

— Tavo suknelė graži, — pagaliau išdrįsusi pasakė Emilija.

— Tavo žandai, Emiliut, raudoni. Gražu. — Kiek palaukusi pasakė Natalija.

Paskui jos daug juokdavosi. Krizendavo abi, prunkštaudavo dėl menkiausios priežasties. Kartais įsijuokdavo, kad tik juoktis. Nebuvo nė iš ko. Pasižiūri viena į kitą ir kvatojasi.

Kai Alfonsas atvažiavo, abiejų dėmesys nukrypo į jį. Viena antrai jau buvo nusibodusios, jieškojo ko naujo. Tas naujumas atsirado. Alfonsas. Jam gi pasakojimams niekada nepristigo medžiagos. Mažų pokštų, pokštelių buvo pilnas. Jisai išdarinėdavo, o jos juokdavosi. Jis karstėsi po medžius, taikė joms obuoliu į kaktą, o jos gaudė ir klegeno, net sodas ūžė. Jis paslėpdavo šiene saldžiausias kriaušes; jos ieškodavo ir atrasdavo. Jis gaudydavo Maurupy lydekėles, jos bėgiojo pakrante, į ajerus pagaliu sušerdamos, pabaidydamos, kad žuvys plauktų ir į tinklą patektų. Jos džiūgavo, kad ir kaip peršti žuvelę iš tinklo iškračius. Uogaudavo irgi visi trys. Alfonsas tingėdavo kraitelę neštis, tai joms padėdavo savąsias pripildyt. Alfonsas pagaudavo varlę ir kaišiodavo joms prie veido. Mergaitės spiegdavo, šaukdavo, bardavosi, bet, jam kur nusisukus, ir vėl įsidavo artyn, kad tas iš naujo erzintis pradėtų.

(Bus daugiau)

CLASSIFIED AND HELP WANTED ADS

REAL ESTATE

Du partneriai dėl susidariusių aplinkybių skiriasi ir nebranginsi turi parduoti 2-jų butų namą netoli Marquette Parko. Labai švarus ir gražiai užlaikytas. Šildymas gazu. Platus 50 pėdų sklypas. Naujas 3-jų auto. garažas. Kaina tik $19,500. Teirautis RE 7-2874 arba 5848 So. **Kedzie Ave.**

Retai randamas pirkinys
Arti 45th ir Halsted Street
Krautuvės ir butai
2 didelės krautuvės ir 17 butų. Virš $19,000 metinių pajamų. Stiprai pastatytas mūr. namas. Kreiptis į **June, Halsted Realty Co. 1-4. Tiliangie 3-1344 arba BOulevard 8-0540.**

Parduodamas 3 ir 5 kamb. medinis. 5 blokai nuo Marquette Parko. Savininkas. **PRospect 6-4158.**

Našlė priversta parduoti 1½ augšto modern. įrengtą pajamų mūrinį, prie 60-os ir Kedvale Ave. $100 pajamų ir 5 didelių kamb. butas savininkui. Įrengtas rūsys. Platus sklypas. **WAlbrook 5-5031** arba **PRospect 8-3579.**

Atdaras apžiūrėjimui sekmadienį nuo 1 iki 5 val. Mūr. 2-jų butų po 4 kamb. Garažas. Gazu apšild. Savininkas išvyksta iš steito. — **2743 So. Homan Avenue**

Marquette Parke savininkas parduoda 8 metų mūr. rezidencinį namą. Dėl smulkesnių informacijų skambinti tel. **PRospect 6-8015.**

$1,000 ĮMOKĖTI. Pajamų namas. 4 ir 2 kamb. Garažas. Mokesčiai tik $79.00. Kaina $10,900. Lengvi išsimokėjimai. LAwndale 1-7038

Savininkas parduoda 5 kamb. mūr. bungalow su labai dideliu apšild. kambariu viršuj. Autom. alyva apšild. 2 auto. garažas. Spintelės virtuvėje. Ąžuoliniai papuošimai. $18,700, arba geriausiai pasiūliusiam šią savaitę. 5322 So. **Christiana Ave. GR 6-3512.**

$1,500 ĮMOKĖDAMI pirksite gerą 2-jų butų namą. 4 ir 4 kambarių. Naujos vonios ir plumbing'as. Apylinkėje 28th ir S. Hamlin Ave. Lengvi išsimokėjimai. LAwndale 1-7038.

PARDAVIMUI

KILIMŲ IŠPARDAVIMAS

Kilimai įvairių pasižymėjusių firmų — už žemiausias kainas. Nuo sienos iki sienos arba bet kokio dydžio. Sutaupysite daug pinigų: pirkite pirmos rūšies.

PLAZA CARPETS
9723 So. Western Avenue
Atdara: Pirmad., ketv. ir penktad 9 iki 9; sekmad. nuo 12 iki 5 val

DĖMESIO

Kam prisieina parašyti ar pasakyti vieną kitą sakinį angliškai, tas labai vertingą pagalbą ras

Viliaus Pėteraičio

LIETUVIŠKAI ANGLIŠKAME ŽODYNE

Šis žodynas yra vertingas tuo, kad jis turi labai tikslius lietuvių kalbos atitikmenis angliškiems žodžiams. Jis nieko nesuklaidins netiksliomis prasmėmis.

Taip pat visi tie, kurie nori išmokti lietuviškai ar paskaityti modernias lietuviškas knygas, šiame žodyne ras labai tikslią lietuviškų žodžių prasmę angliškai, kas darbą padarys įmanomu.

Lithuanian-English Dictionary

II laida 1960 m. Išleido Liet. Knygos Klubas. XV 586 psl. Kietai įrištas. Kainuoja 7 dol.

REAL ESTATE

Savininkas parduoda mūr. bungalow. 3 mieg. kamb., 1½ voniės. 6534 So. Albany Ave.

6 BUTŲ MEDINIS NAMAS. Savininkas numažino kainą nuo $13,000 iki $10,900. Geras pirkinys sugebančiam žmogui. 5 po 4 kamb. ir 5 kamb. namukas. Apylinkėje 22nd ir California Ave. $2,000 įmokėti. SVOBODA, 3739 W. 26th St. LAwndale 1-7038.

Savininkas parduoda 5 kamb. mūrinį bungalow. $16,800. 59th ir South Francisco apyl. **HEmlock 4-3713.**

$15,000 PILNA kaina už 3-jų butų namą. 5—4—3 kamb. $250 pajamų per mėn. Rūsys. Centr. apš. alyva. 2 auto. garažas. $2,400 įmokėti. SVOBODA, 3739 W. 26th St. LAwndale 1-7038.

Savininkas parduoda 7 kamb. geltonų plytų bungalow. Pajamos. Nepaprastai dideli kambariai. Plytelių virtuvė ir vonia. Daug priedų. Kreiptis po 6 v. v. **1601 So. 51st Court, Cicero.**

BARGENAS. Mūrinis 2-jų butų namas. 4 po 4 kamb. 2 auto. garažas. Spintelės virtuvėj. Modern. vonios. Savininkas parduoda dėl ligos. Arti 24th ir Troy Str. $16,900. SVOBODA. 3739 West 26th St. Lawndale 1-7038.

GERESNIS UŽ NAUJĄ 1½ augšto mūrinis namas.
71st ir So. California Ave.
4 m. senumo, 5 kamb., 3 mieg., plius 4 kamb. butas 2-me augšte. Gražus recreation kamb. ir pilna vonia rūsy. 2 auto. garažas. Labai geras pirkinys. Skambinkite dabar: **CLiffside 4-8500.**

REAL ESTATE
Paskolos. Nej. Turtų Valdymas
VISŲ RŪŠIŲ APDRAUDIMAI
K. MALONIS.
Namų **PRospect 8-2071**

ATIDARYTA APŽIŪRĖJIMUI SEKMAD.
LEMONTE — Singer Ave ir Logan St.
Nauji 6 kamb., 3 didelių miegamų, mūriniai "ranch" stiliaus, moderniškiausi yidaus įrengimai, šildymas dujom, apsauga nuo potvynių, beismento garažas, tik blokas nuo mokyklų, bažnyčios ir krautuvių, gražiausiame Lemonto rezidenciniame rajone. Tik apžiūrėję galėsit įvertinti. Dėl smulkesnių informacijų skambinkite **CL 7-2595 arba WA 5-5031.**

Savininkas parduoda mūr. 7 kamb. namą. 2 mieg. Plytelių virtuvė ir vonia: spintelės virtuvėje. 2 kamb. viršuje. Pilnas rūsys. Gazo-oro šiluma. Apkaltas porčius. 1 mašinos garažas. 66-ta ir Spaulding Ave. **PRospect 8-0980.**

5043 S. Western Blvd.
Labai geram stovy 2 a. mūr. namas. 2 b. po 6 k., po 3 didelius mieg. Pytelių vonios. Kilimas nuo s. iki s. Alumin. langai-sietelai. Beveik naujas šild. alyva. 40 pėdų sklypas. Naujas 2 auto. garažas. Įkainojas skubiam pardavimui. Tel. **CLiffside 4-7450.**

Marquette Parko apylinkėje parduodamas 4 butų mūr. namas. Pilnai modernizuotas: Tile vonios, kabinetinės virtuvės, šviesus medis. Sausas rūsys. Centr. šild. vandeniu. 2 auto. garažas. Dėl išvykimo kaina sumažinta net iki $35,900. **Kreiptis — RE 7-2646 arba 5848 So. Kedzie Ave.**

Parduodamas 6 kamb. mūrinis bungalow. Geram stovy. **6517 So. Campbell Ave. PRospect 6-5708.**

ATDARAS APŽIŪRĖJIMUI
2-jų butų mūr. 6 metų namas
sekmad. 12:30 iki 5 val.
Svarstysime kiekvieną rimtą pasiūlymą.
7304 S. Rockwell St.

LIETUVIŲ AUTOMOBILIŲ PREKYBA
BALTICA
5751 South Western Ave. WAlbrook 5-8200

1957 CHEVROLET, 6 cil. automatic, 4dr.	$995.00
1957 CHEVROLET, 6 " " H. Top	$1,295.00
1956 CHEVROLET 6 " " 4 durų	$695.00
1958 CHEVROLET 6 " " 4 durų	$1,295.00
1955 OLDSMOBILE, V-8, automatic, 2 durų, H. Top, baltas	$695.00
1956 PONTIAC, convertible, Power, Raudonas ir baltas	$895.00
1955 OLDSMOBILE, Convertible, raudonas, Power	$895.00
1958 CHEVROLET, Impala, convertible, mėlynas	$1,895.00
1958 M. G. Convertible, sportinis angliškas	$1,795.00
1958 FORD, 2 durų, Tan spalvos, V-8, standartinis	$995.00

Visi aukščiau išvardinti automobiliai yra aprūpinti RADIO ir HEATER aparatais.
Turime ir daug kitų automobilių įvairių metų ir įvairių firmų. Mūsų dirbtuvėse taisome motorus ir dažome karoserijas. Pirkusiems pas mus automobilius išrūpiname vairavimo leidimus.

REAL ESTATE

MARQUETTE PARK.
Mūr. 5 ir 6 c. šild. gar.—$29,900.
Mūr. 2x5 c. šild. extra įreng. gar. — $28,900.
Mūr. 12 apart. nauji porčiai dengti. alum. langai, įnešti $25,000. Kaina 8x pajamos.
Mūr. 4 apart. gražus, $300. paj. ir savininkui butas. Duokite pasiūlymą.

BRIGHTON PARK.
Mūr. 7 ir 6 išdek. atsk. c. šild. gar. $25,500.
Mūr. 2x6 nauj. c. šild. gar. $25,400
Mūr. 2x4 extra įrengt. gar. pigiai. Pirkdami namą būtinai patikrinkite mūsų bargenus ir gerus investmentus.

BUDRECKAS
4081 ARCHER AVE. LA 3-3384

REAL ESTATE-INSURANCE
NORKUS & ASSOCIATES
2405 W. 51st Street
WAlbrook 5-5030
Vak PR 8-3579
Trečiadieniais uždaryta

NAUJAS 2-jų augštų akmeninis-medinis namas ant ¾ akro žemės sklypo Chain-O-Lakes, Ill., vasarviečių apylinkėj.
Vieta tinka (zoned) bet kokiam bizniui. Krautuvės patalpa ir mažas butas apačioje; gražios gyv. patalpos viršuj. Nauja elektr. virimui krosnis, autom. skalbiamoji ir džiovinama mašina ir air-conditoning. Židinys. Pastatas įrankiams pasidėti. Puiki vieta bet kokiam bizniui. Tinka 1 ar 2 šeimom. Kaina $34,000. Skambinti tel. **Antioch 1488** arba rašykit — **George Gorski, Rte. No. 1, Box 525, Antioch, Ill.**

2-jų augštų mūr. 5½ ir 6 kamb. 4 maš. garažas. 50 pėdų sklypas. Karšto vand. šiluma. **McKinley Parke.**

Sklypas — 25 pėdų. Garge Parke. Tik $4,200.

Rezidencija su 4 mieg. kamb., 1½ vonios ir rekreacijos kamb. rūsy. Gazu šiluma. 2 maš. garažas. Į vakarus nuo Marquette Pk. Tik $24,500.

Gage Parke. 4½ kamb. mūr. 4 metų, alyvos šild. sistema. Moderni virtuvė ir vonia. Reikia pamatyti. Tik $14,500.

Brighton Parke. Krautuvė ir 3 butai. 50 pėdų sklypas. Radiatorių šild. Garažas ir mūrinė dirbtuvė, 7 mašinų talpos. $300 pajamų ir sav. butas. Tik $27,900.

2-jų butų mūr. 4 ir 4 kamb. 18 m. senumo. Alyva šild. Garažas. Tuojau pat galima užimti. Arti 55-os ir Kedzie. Tik $22,500.

2-jų augštų mūr. 6—6—4 kamb. Radiatorių šilima. Brighton Parke. Garažas. Tik $27,900.

2 namai — 6 kamb. mūrinis ir 4 kamb. medinis. Alyva ir gazu šild. $165.00 mėn. pajamų. Arti 72-os ir Artesian. Tik $17,900.

BELL-VARPAS
REAL ESTATE
General Insurance. Notary Public
6455 SO. KEDZIE AVENUE
Tel. PRospect 8-2233

Apžiūrėti šį sekmad. nuo 12 iki 5 val. **2435-37 West 43rd St.**
2 nauji namai po 5½ kamb. kiekvienas. Labai gražiai dekoduoti. Geriausios rūšies medis ir kabinetai. Tuojau galima užimti. $4,100 įmokėti.
CLiffside 4-2390

5½ kamb. mūr. namas, prijungtas garažas, pilnas rūsys, apsauga nuo potvynių, iškelti vamzdžiai, alumin. langai - sieteliai, "fiber-glass" langų stogeliai, 50x135 pėdos sklypas, lietuviškai apsodintas. Prie pat Sv. Kazimiero kapinių, arti mokyklų, bažn., krautuvės ir autobusas. Savininkas išsikelia į kitą steitą. Galima pirkti su baldais ar be baldų. Apžiūrėjimui skambinti — **GArden 2-1699**, po 6 val. vak., šeštadieni, sekmadienį ir pirmadienį visą dieną.

Pamatykite 100 paveikslų — namų bargenų. Paveikslai išstatyti mūsų lange. Apšviesti visą naktį.

SVOBODA
3739 W. 26th St., Chicago, Ill.
6013 W. Cermak Rd., Cicero, Ill.

BERWYN. Mūrinis 2-jų butų bungalow. Bargenas. 6½ ir 3 kamb. rūsy. Apylinkėje 16th ir Ridgeland. 2 autom. garažas. Kilimai. Pečius ir šaldytuvas. Pajamų $95 per mėn. Platus sklypas. $24,500; įmokėti $6,000. SVOBODA, 6013 Cermak Road. BIshop 2-2162.

Parduodamas mūr. "ranch" namas. 2 mieg. kamb., "jalousy" šeimos kamb. Gazu apšild. Kilimai, užuolaidos. Gražiai apsodintas kampinis sklypas. 2 auto. mūr. garažas, įvažiuojamas iš gatvės. Arti 87th ir Ashland Ave. Susitarimui skambinkit **HIlltop 5-7264.**

CICERO, SOUTH. 3-jų butų mūr. 4—4—2 kamb. Gazu apšild. Apylinkėje 53rd ir 31st St. Pajamų $215 per mėn. Dideli mieg. kam. 2 auto. mūr. garažas. SVOBODA, 6013 Cermak Rd. BIshop 2-2162.

CICERO, BARGENAS. 2-jų butų mūr. namas. 5 ir 6 kamb. Apylinkėje 16th ir 48th Ave. Pilnas rūsys. Naujas alyvos degintuvas. Uždaras porčius. $21,900; įmokėti $4,500. **BIshop 2-2162.**

Platinkite "Draugą"

REAL ESTATE

MARQUETTE PARKE
1½ aukšto (5 ir 3 kamb.). Gražus uždaras porčius. 2 maž. garažas. Alyvos šilima. Tik $19,500.
6 kamb. modernizuotas bungalow, $19,300.
2 blokai nuo parko, 4 kamb. su aukšta pastoge, kaip naujas, ant 30 pėdų sklypo, su 2-jų mašinų garažu. **$20,900.**
2 po 6 kamb. mūr. Netoli mokyklos. Žmoniška kaina.
Town of Lake. 5 butų tvarkingai apkaltas medinis. Visuose butuose vonios. 2 maš. garažas. $17,200.
Brighton Parke. Švarus 2 po 4 kamb. mūrinis, ir 3-jų kamb. butas rūsy. Centrinė kazo - karšto vandens šilima.

J. STONKUS, R. E.
2617 W. 71 st St.
HEmlock 6-1517 —
Namų PRospect 8-1595

Mūrinis beveik naujas 5 kamb., Gage p., 2 a., garažas, 38 p. lotas, savininkas bėdoj. $17,800.
Mūrinis 6 kamb. modernizuotas. Savininkas jau užpirko kitą. $17,900.
Medinis 2 aukštų, 75 p. lotas — galima statyti namą. $18,900.
Mūrinis visai naujas 3 mieg. — arti mūsų įstaigos. $18,900.
Medinis Brighton p. arti bažnyčios ir mokyklos, tik $9,900.
Medinis 6 kamb. prie 71 ir Maplewood. $17,500.
Mūrinis 1½ a. (6 ir 4 kamb.), gazo šildymas. $25,000.
Mūrinis 2 butai (5 ir 6 kamb.), Brighton p., atskiri šild. $25,500.
Mūrin. 2x5 Brighton p. $26,000.
Mūrinis 2x5 Gage p. $29,000.
Mūrinis 2x6 Gage p. $30,000.
Mūrinis beveik naujas 1½ a. (4 ir 3), 50 p. lotas. $34,500.
Mūrinis — 3 butai ir 2 krautuvės, platus lotas, $47,000.
Medinis 2 a. namas, viso 8 kamb., rūsys, $12,000.
Graži 6 kamb. rezidencija prie 64 — Kedzie, garažas, $14,000.
Du namai — 4 butai ant 30 p. loto, Brighton p., $28,500.
Mūrinis 4 butai, labai geros pajamos. Gage pke., $26,000.
Pajamų mūrinis bung. — $100, plus sav. butas, $22,000.
Mūrinis 5 kamb., garažas, 60—Mozart. $17,800.
Naujas mūrinis 2x6 kamb., atskiros šild. sistemos gazu, angliškas apsaugotas rūsys, 40 p. lotas.
Mūrinis 12 apartmentų labai gražus namas, metinių pajamų virš $13,000, gera vieta.
Mūrinis 2x5 ir 4 kamb. rūsy, garažas. Labai gera vieta. $31,800.
Mūrinis 6 kamb. bung., prie 65 — Campbell. 18,800.
Beveik naujas 2 mieg. mūrinis, aukšta pastogė, garažas. $20,000.
Mūrinis 3 butai po 6 kamb., gera vieta, $38,800.
Mūrinis 4 butai, ant 50 p. loto, M. parko rajone, $52,000

KALBĖKITE LIETUVIŠKAI.
MARQUETTELAND
2517 W. 69 St. PR 6-0956

GERIAUSI PIRKINIAI ŠĮ SAVAITĘ

BRIGHTON PARKE: Naujas mūr. bungalow. 5½ kamb. 3 mieg. Labai skoningai įrengtas. Specialiai gražūs medžio kabinetai. Galima tuojau užimti. Rinktinė vieta. Pažiūrėkite tuojau.
Medinis, 2 po 5 kamb., po 3 mieg. 2 auto. garažas. Švarūs kambariai. Nebrangus. Nedidelis įmokėjimas.
Mūrinis. 7 ir 5 kamb. Centr. gazu šildymas kiekvienam butui atskirai. Arti mokykla. Idealų didelei šeimai. Kaina tik $25,900. Proga!
GAGE PARKE: Mūr. 1½ augšto, 6 ir 4 kamb. Modern. įrengimai. 30 pėdų sklypas. Karšto vand. gazu šildymas. Tik $25,500.
Mūrinis. 4 butai, 6—4—4—3 kamb. 52 pėdų sklypas. Geros pajamos. Modern. vonios. Labai priėinama kaina. Arti Jaunimo Centro.
Mūrinis. 7 metų "ranch", 5 kamb. Apsauga nuo potvynių. Moderniškiausi įrengimai. 37 pėdų sklypas. 2 auto garažas. Tik $17,700. Retai pasitaikanti proga.
Marquette Parke: Mūr. bungalow. 6 kamb. ir 5 kamb. sklepe. Mūr. garažas. 32 pėdų sklypas. Apsauga nuo potvynio. Labai švarūs ir šviesūs kamb. Arti parko.
Turime daug ir įvairių namų visose kolontjose. Parūpirame paskolas geriausiomis sąlygomis. Prieš pirkdami ar parduodami teirauktės pas mus.

Dr. Vladas Šimaitis
Realty — Insurance — Income Tax
Service — Carpentry — Cement &
Electical Work
2737 W. 43rd St. CL 4-2390

MARQUETTE PARKE savininkas skubiai parduoda 6 kambarių mūrinį namą, kuris yra labai gerame stovyje — visas namas frontinių plytų. Kilimai. Įrengtas rūsys. Susitarimui skambinti telef. **PR 8-3508.**

Savininkas parduoda 2-jų butų namą, **6431 S. Artesian Ave.** 2 po 6 kamb., abu galima užimti. Automatiškai apšild., 2 auto. mūr. garažas. Apžiūrėti galima tiktai susitarus telef. **GRovehill 6-7698.**

77th STR. & ALBANY,
netoli Marquette Parko parsiduoda naujas 5½ kamb. 3 mieg. naujas mūrin. namas, 30 pėdų sklypas, spalvota vonia, dujų šildymas, apsauga nuo potvynio, moderni virtuvė.

100 STR. & FRANCISCO AVE.
Evergreen Parke parsiduoda 7 kamb. Split-level de-luxe nauja rezidencija, 50 pėdų sklypas, šoninis įvažiavimas, 1½ vonios išbaigt. Ceramic plytel. "Built-in" plyta; ąžuolo medžio išbaigimas, potvynio apsauga, dujų šildymas.
F. PETRAUSKAS Co., Builders
PR. 8-3792

MOMENCE, Ill. Route 114, parduodamas 4 kamb. namas. Uždaras porčius, naujas namas laiveliams. 100-Plius elektros laidai. Ant Peterson's Island. $4,000. Kreiptis į sav. tel. **REverly 8-7487** (Chicagoje), arba **GRidley 2-2397** (Momence).

Brighton Parke mūrinis namas, 2 po 5 kamb. Centr. apšil. Savininkas. **VIrginia 7-5887.**

REAL ESTATE

MARQUETTE PARKE
Open House. Šį sekmadienį nuo 1 iki 5 val. p. p. kviečiame atsilankyti ir įvertinti šį pirkinį 6448 So. Fairfield 6 kamb. liuksusinis bungalow, naujai atremontuotas, nuo sienos iki sienos nauji kilimai, gazu apšildymas. Nepraleiskite šio puikaus pirkinio!
Marquette Parke 6 kamb. mūrinis bungalow. Alumin. langai, gazu apšildomas. Prašo $21,000.
Marquette Parke, vienas blokas nuo mokyklos ir bažnyčios, dviejų aukštų mūras po 6 kamb. Alumin. langai, uždari porčiai, apšildomas alyva karštu vandeniu, dviejų automobilių mūrinis garažas. Kaina prieinama.
Prie 58 ir Rockwell 6 kamb. liuksus mūrinis bungalow, alum. langai, tailų sienos. Tik $19,000.
Prie 61 ir Rockwell 1½ aukšto mūras. Vienas butas 6 kamb., kitas 4 kamb. Kabinetinės virtuvės, tailų sienos, gazu apšildomas. Puikus pirkinys. Kaina prieinama.

BRIGHTON PARKE
Prie 45 ir Talman dviejų butų mūras, dviejų automobilių garažas. Pilna kaina $26,900.
Brighton parke prie 44 ir Campbell dviejų butų mūras. Vienas butas 7 kamb. su 4 mieg., kitas 5 kamb. Tailų sienos virtuvėje ir tualete, apšildomas gazu, 2 auto garažas. Kaina tik $25,700.
Lake Geneva puikus vasarnamis. Salia didelis sklypas. Namas apšildomas gazu. 112 pėdų liepias laivams pritvirtinti, daug priedų. Kaina $13,500!
Marquette Parke 4 metų mūras. I—5 kamb., I—4 kamb., ir mažas butas rūsyje. Namas prie labai gero susisiekimo. $36,400.

BIZNIO PROGOS
Marquette parke nesudėtingas biznis jums užtikrins $18,000 gryno pelno metams. Įmokėti tereikia tik $10,000. Nepraleiskite progos!
Labai geram rajone 13 butų mūras. 9 po 4 kamb., 4 po 5 kamb. Pernai nupirko naujas plytas visiems butams. Namas yra labai pelningas. Metinių pajamų $16,500, išlaidų $2,526. Pilna kaina tik $127,000.
9 blokai į pietus nuo Marquette Parko. 9 butų naujas namas. Metinių pajamų $15,900, išlaidų $3,160. Namas turi visus moderniškiausius įrengimus. Prašo $130,000.
Marquette Parke naujas 10 butų mūras. Laukiam pasiūlymo.
Marquette Parke 6 butų mūras. Laukiam pasiūlymo.
4 butų mūras ir Cocktail Lounge. Metinių pajamų $5,760. Kaina tik $39,000.
Dėmesio! Kas turite 2 butų naują namą arti Marquette Parko bažnyčios, galite išmainyti į 4 butų mūrą Marquette Parke. Skambinkit HE 6-2562.
Bridgeporte 5 butų mūras. Butai labai geram stovy ir patys nuomininkai apsišildo gazu. Pilna kaina tik $26,000.
Dėmesio: 9 butai ir 2 krautuvės. Pajamų virš $7,000 į metus. Namas ir butai geram stovy. Dėl palikimo pasiskirstymo turi greitai parduoti. Pilna kaina tik $38,500!
Be čia išvardintų, **dar turime** Jums pasiūlyti virš 150 įvairių pirkinių. Prieš pirkdami ar norėdami parduoti savo nuosavybę apsilankykite mūsų įstaigoj geram patarnavimui.
Tarpininkaujam būtų nuomavimui. Bet kuriais draudimo reikalais kreiptis į mūsų draudimo agentūrą. Atliekame daug kitų patarnavimų.

A. J. GRIGAS
REAL ESTATE — INSURANCE — NOTARY PUBLIC
2501 West 69th St., Chicago, Ill.
Visi telefonai HEmlock 6-2500

MARQUETTE PARKO CENTRE.
Pagalvokite, kur galite pirkti 6 kambarių gerą namą su garažu už $14,550. Arti mūsų tokį namą parduodame.
Reikia naujo savininko — prie parko, arti lietuviškos mokyklos, didelių 6 kambarių mūrinis, naujas, gazu šildymas, garažas. $20,500.
Arti mokyklos 4 miegamųjų, didelis ir švarus mūro namas, gazu šildymas. 2 auto mūro garažas ir tik $20,000.
Naujas 5½ kamb. mūro namas, 3 miegamieji, modernūs įrengimai, 30 pėdų skypas. $19,600.
Kapitalinė statyba — 1½ aukšto, 15 metų gražus ir tvirtas, mūrinis 5½ kamb. pirmame aukšte, viršuje atskiras įėjimas 4 kambariams įrengti, pamatę negailėsite. $24,500.
Naujas 5 kambarių mūrinis į vakarus nuo parko, puikūs kambariai, gražus platus sklypas. $18,800.
Arti lietuviškos mokyklos puikus 6 kambarių mūrinis, luxus kambariai, naujas gazu šildymas. $23,300.
Didelis 8 kambarių 2 aukštų mūro namas, tinka kambarius nuomoti, nes iš to puikus pelnas. 3 vonios, naujas šildymas $24,200.
Arti 67-tos ir Damen, 2 butų mūrinis, 5- ir 4 kambariai, naujas garažas, naujas šildymas. $22,600.
Du Geri namai ant 2 gražių sklypų, naujas šildymas, pirksite gavę už $23,300.
Jau laikas ir jums turėti gerą 3 butų namą ir $330. nuomos, savininkas išvažiuoja ir palieka parduoti už $31,500.
Prižiūrėtas kaip akis 4 butų mūrinis bus jūsų už $31,800.
Naujas 2 butų didelių kambarių namas, geras mūras, modernūs įrengimai atskiri šildymai, mūro garažas. $38,500.
Modernizuotas luxus namas ir šalia 30 pėdų tuščias sklypas, kuris vertas $9,000, parduos už $27,500.
Dviejų butų didelis mūrinis ant plataus sklypo, 2 auto garažas, parduos pigiai, už $29,900.
Brighton parke stiprus gelsvų plytų namas, du geri bizniai — taverna — ir 3 gražūs butai. Nuleis iki $46,000.
20 minučių kelio iki down town nuo gero 6 metų namo žaliam priemiesty 3 erdvūs miegamieji, didžiulis galionas, moderni virtuvė, sausas basementas, platus lotas. Pažiūrėkite, — patiks, nes prašo $15,600.
Rooming house kitur — 50 kambarių mūrinis puikus namas su baldais, apie $23,900 pajamų metams, o įmokėti tik $25,000.

K. VALDIS REAL ESTATE
2655 West 69th Street
RE 7-7200 arba RE 7-8534

REAL ESTATE

MARQUETTE PARKE
Medinis, 2-jų butų, 5 ir 3 kamb. Centr. šildymas. **$13,500.**
Mūrinis. 4½ kamb., 5 m. senumo. Įrengtas rūsys, 30 pėdų sklypas. Garažas. Geras pirkinys. **$21,300.**
Mūrinis, 12 butų. Geram stovy ir geroj vietoje. **$1,300** pajamų į mėn. **Gage Parke.** Mūr. 2-jų butų, 6 ir 4 kamb. Centr. šildymas. Prie gero susisiekimo. **$25,500.**
Medinis, 6 ir 5 kamb. Erdvus lotas. Centr. šildymas. **$19,500.**

VAINA REALTY
6540 So. Western Avenue
RE 7-9515 arba RE 7-4839

SHUKIS REALTY
6433 S. Pulaski St.
Tel. LUdlow 5-5900

Parduoti, pirkti ar išmainyti namus galite Čikagoje ar jos priemiesčiuose.
Turime nuosavybių visur, taip pat turime ir klientų, kurie nori pirkti.
Kreipkitės į mūsų raštinę, kur gausite geriausią patarnavimą.

2 METŲ 1½ AUKŠTO MŪR.
Pirmame aukšte 6½, antrame — 4½ kamb. Radiant šildymas karštu vandeniu. Namas ypatingai moderniai įrengtas, arti bažnyčių, mokyklų ir susisiekimo. Marquette Pk. apylinkė.
PUIKUS MŪR. 2 PO 4 KAMB.
Brighton Pk. Šildymas karštu vandeniu — gazu kiekvienam aukštui atskirai. Dvigubas mūr. garažas. Retas pirkinys šioj vietoj. Prašo tik $25,000.
6 KAMB. MŪR. BUNG.
Gage Parke. Šildymas gazu. Visi kamb. gražūs, šviesūs, iškloti kilimais. Iškeltas stogas. Rūsyje sinka ir tualetas. Alium. žiem. langai. Daug priedų. Garažas. $18,750.
10 AKRŲ ŪKIS
Su gyv. 7 kamb. namu ir kitais ūkiškasis pastatais. Didelis vaisių sodas. Apie 2 mylias nuo Michigan ežero, apie 70 mylių nuo Chicagos. $10,000.
3 BUTAI PO 6 KAMB.
Mūr. bargenas Marquette Pk. Mūr. 3 automobilių garažas. Kaina numažinta iki $38,500.
SU 4 MIEGAMAIS
Skubiai parduodamas 7 kamb. mūr. bungalow Marquette Pk. 2 auto garažas. Tik $18,500.
$135 MĖN. PAJAMŲ
Ir modern. 5 kamb. butas savininkui. Arti Kedzie ir 63-čios. 3 butų mūras. Prašo $29,500.
PRIE JAUNIMO CENTRO
6, 2x3 ir 5½ kab. mūr. 50 pėdų sklypas. Alyvos šiluma. Geras namas. Apžiūrėkite ir duokite pasiūlymą.
MŪR. 2 BUTŲ PO 5½ KAMB.
Marquette Pk. Naujas alyvos šildymas. 2 automobilių garažas. $31,500.
2x4 — TIK $12,000
Dvigubas garažas. Arti Garfield Blvd. ir May St.

P. LEONAS
REAL ESTATE
2735 West 71st Street
Tel. WAlbrook 5-6015

Puikus mūrinis ant plataus sklypo 2 po 6 kamb., 2 maš. garažas. Tik $26,500.
Taverna ir 6 kamb. butas. $11,000.
Gražūs mūr. namas. 2 po 5 k., 2-me aukšte ir liuksus taverna su valgykla 1-me aukšte. Biznio rajone. Viskas naujai atremontuota.
Brighton Parke, Medinis, 2 po 4 kamb. Sutvarkytas namas
Medinis, 3 butai, 6—5—6 kamb. Geros pajamos. $15,000.
Netoli Chicagos 24½ akro žemės su troboslais. $7,800

M. ŠIMKUS
REAL ESTATE — INSURANCE
4259 So. Maplewood Ave.
CL 4-7450; Res. YA 7-2046

MISCELLANEOUS

HEATING SERVICES
Nemokamas apskaičiavimas
Geriausių žinomų firmų LENNOX, TIMKEN, WEIL-McLAIN, REPUBLIC, KEWANEE pečiai, oro vėsintuvai (air conditioning) visokių dydžių. Instoliuojame karšto vandens, garo ir šilto oro sistemas. Taip pat pakeičiame visas į gazą arba alyvą dabartiniuose Jūsų namuose ir į statomus naujus.
Visų rūšių skardos darbai.
DARBAS GARANTUOTAS
Šaukite 24 val.
Tel. CLearwater 7-6675

KAZYS ČESNAUSKAS
6801 So. Talman Ave.
CHICAGO 29, ILL.
HE 6-2812 ir GI 8-4938
● Generalinis kontraktorius naujų namų statybai, įvairiems remontams ir namų pertvarkymams ● Turime didelį patyrimą namų statyboje. ● Patys atliekame cemento ir medžio darbus ● Apskaičiavimai nemokamai.

MOVING
2047 W. 67 PL. WA 5-8063
R. ŠERENAS perkrausto baldus ir kitus daiktus. Ir iš toli. Miesto leidimai ir pilna apdrauda.

JEI TIK GERO NAMO REIK,
TU PAS ŠIMKŲ TIK UŽEIK.
JEI UŽEITI PER TOLI, TAI PASKAMBINTI GALI;
JIS PAS TAVE ATVAŽIUOS, NEMOKAMAI APSKAIČIUOS.
JEI REIK, PLANĄ PADARYS — GERAI, PIGIAI PASTATYS.
V. ŠIMKUS
2618 W. 71st Street. Tel. PR 8-4268 ir TE 9-5531

BUILDING & REMODELING

VACYS PETRAUSKAS
GENERAL CONTRACTOR
STATO
● REZIDENCINIUS, KOMERCINIUS IR VIŠŲ KITŲ ROŠIŲ PASTATUS.
● PARUOŠIA SKLYPUS IR STATYBŲ PLANUS, PAGAL JŪSŲ PAGEIDAVIMĄ.
6936 S. MAPLEWOOD AVE.
TELEFONAI:
RES. HE 4-7482 OFF. CL. 4-7450

KERELIS BROS. CONSTRUCTION CO.
STATOME ĮVAIRIUS REZIDENCINIUS MEDICINOS IR PREKYBOS TIKSLAMS SKIRTUS PASTATUS.
ARCHITEKTAS ATLIEKA PLANAVIMĄ PAGAL JŪSŲ PAGEIDAVIMĄ
REPUBLIC 7-8949
6350 S. ALBANY AVE. CHICAGO

STANKUS CONSTRUCTION CO.
Atlieka planavimo ir statybos darbus, gydytojų ofisų, gyvenamųjų ir prekybos pastatų. Jūsų pasirinkimui turime virš 300 įvairių standartinių projektų.
Ofiso ir namų telefonas:
PRospect 8-2013
7403 S. WESTERN AVE.
Chicago 36, Illinois

„VIKDO" Heating Co.
Įrengia naujus ir perstato senus visų rūšių namo apšildymui pečius (furnaces), vandens nutekėjimo rinas (gutters) ir atlieka visus darbus susijusius su namų apšildymu.
CHICAGO — VI 7-3447
CICERO — OL 2-2017

L. STAŠAITIS & Co
GENERAL CONTRACTORS
Statome gyv. namus ir įvairius pastatus. Tam reikalui turime puikų sklypų.
Atliekame namų pataisymus bei atnaujinimus.
Administruojame namus ir nuosavybes. Kreiptis 5-8 val. vakaro.
2456 WEST 69th STREET
Tel.: ĮSTAIGOS WA 5-8730
NAMŲ IN 8-8208

ŠILDYMAS
A. Stančiauskas instuliuoja visų geriausių Amerikos firmų gazu ir alyva kurenamus pečius (furnaces), visų dydžių oro vėsintuvus bei Air Conditioners ir atlieka visus skardos darbus.
1546 S. 49th Court, Cicero
Tel. OLympic 6-0775 nuo 8 val. ryto iki 5 val. vakaro.
Telefonas nuo 5 val. vakaro
OLympic 2-6752

JUOZAS ŽEMAITIS
HEATING CONTRACTOR
Įstatome šiltu oru pučiamus pečius, vandens boilerius, oro vėsintuvus, ir skardos darbai (sheet metal work).
CICERO HEATING AND SHEET METAL
2451 So. Kedzie Avenue
Chicago 23, Ill.
LA 3-6622, Res. OL 6-0412

ARTISTIC STONE BUILDERS
**Higieniškų, nedegamų, nesenstamų

GEGUŽĖS 30 IR LIETUVIŲ KAPAI

EDV. KARNĖNAS, Cleveland, Ohio

Gegužės 30 d. visa Amerika švenčia Memorial Day, kitaip dar Decoration Day vadinamą. Oficialiai nuo 1868 m. tą dieną prisimenami visuose karuose žuvusieji amerikiečiai. Visuomenė gi ilgainiui įprato prisiminti visus savo mirusiuosius, ir lanko jų kapus, ir išpuošia gėlėmis. Tai, žinoma, neliečia katalikų Mirusiųjų dienos lapkričio 2 d., Amerikoje All Soul's Day vadinamos.

Amerikos lietuviai taip pat švenčia gegužės 30, lanko savo artimųjų kapus, puošia juos gėlėmis. Lietuvių karių veteranų sąjunga Ramovė tą dieną aplanko savo narių kapus, juos dar ir lietuviška trispalve paženklindama. Tai gražus paprotys. Ar ramovėnai, kaip daugumoje katalikai, turėtų tai daryti ir Mirusiųjų dieną (lapkr. 2 d.) — tai atskiras klausimas.

Šiose eilutėse norėčiau tik atkreipti didesnių lietuvių kolonijų dėmesį į įsigijimą sklypų atskiroms 'iet. kapinėms įrengti. Pavyzdžiu tebūna Toronto kolonija, kuri nusipirko didelį sk'ypą atskiroms lietuvių kapinėms, jas įsteigė ir pašventinta gegužės 29 d.

Neskaitant lietuvių kapinių Chicagoje, man nežinoma, kad kurė lietuvių kolonija turėtų savus sklypus kapams. Atsimenu prieš 10 metų Bostone latviai rengėsi pirkti patogų sklypą kapams ir siūlė lietuviams padėti jį eksplotuoti. Nežinau, kaip ten jiems pavyko. (Savo kapines turi Šv. Kazimiero lietuvių parapija, Pittsburgh, Pa., ir kaikurios kitos lietuvių parapijos Pennsylvanijoj. Red.)

Atskirų sklypų lietuvių kapams klausimas, be abejo, buvo ir anksčiau keliamas. Nuo pat pirmojo lietuvio imigranto Amerikoje amžinam poilsiui atsigulė dešimtys tūkstančių lietuvių. Bet šis k'ausimas nėra pervėlus ir šiandien. Juk kiekvieno iš mūsų, apleidžiančio šį pasaulį, noras yra išbūti kaip galima ilgiau neužmirštu bent antkapiu. Gi tai įmanoma geriausia, kada lietuviai yra laidojami šalia kits kito, o ne taip, kaip daugumoje amerikiečiai laidojami — bendrose kapinėse, ne pagal religiją ir tautybę — tik pagal eilinį numerį.

Lietuvių kapams atskiri sklypai įsigytini ne vien tautiniais sumetimais. Galima ir biznio sumetimais vadovautis. Daugumą Amerikos didesniųjų kapinynų yra eksploatuojami kompanijų, kurios iš to daug uždirba. Kodėl gi lietuviai tuo nesusidomi? Bent didesnėse lietuvių kolonijose, kur beveik nėra dienos, kad iš 'ietuvių kas nemirtų. Laidojimo namai juk gerai veikia, labai pelningi.

Nežiūrint, kokio mirusiųjų kulto laikomasi Amerikoje, visi žinome, kad su mirtimi baigiasi žmogaus kelionė šiame pasaulyje, — vienok vienos tautybės kapinėse lengviau išlaikyti artimųjų antkapius ir lengviau juos surasti, net galima norimus paminklus pastatyti, ko ne visur kitur leidžiama.

Šio klausimo išrišime turėtų bendradarbiauti didesnių lietuvių kolonijų įtakingesni veiksniai: klebonai, piliečių klubai, bendrinių organizacijų skyriai, bankai, verslininkai ir kiti.

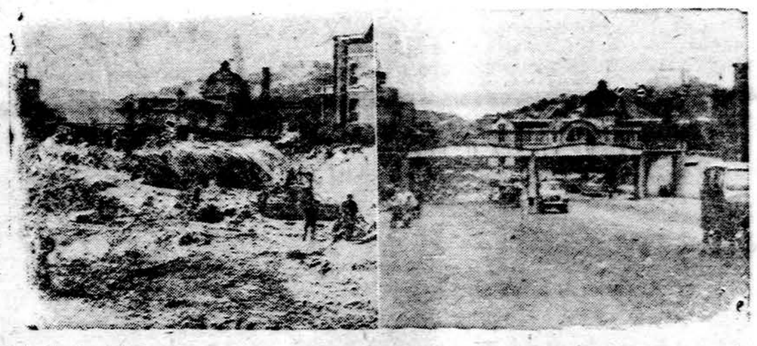

Taip atrodo Seulo miestas Korėjoj po 10 metų. Komunistai buvo pradėję karą ir jo metu miestas buvo sugriautas, dabar Amerikos remiama Pietų Korėja miestą atstatė. Nuotraukoj matyti vieta prieš geležinkelio stotį. (UPI)

MŪSŲ KOLONIJOSE

Grand Rapids, Mich.

L. B. susirinkimas

Gegužės 6 d. A. L. Bendruomenės, Grand Rapids apylinkės įvyko visuotinas narių susirinkimas Šv. Jurgio draugijos mažojoj salėj.

Susirinkimą atidarė apylinkės pirm. Kęstutis Stepšys, paprašydamas susirinkusius atsistojimu pagerbti buv. vald. narį a. a. Antaną Maskeliūną, kuris buvo besąlyginiai pasišventęs visuomeniniam darbui iki atsiskyrimo su šiuo pasauliu.

Susirinkimui pirmininkauti buvo pakviestas dr. St. Balys, sekretorium Alfredas Puodžiūnas.

Buvusios valdybos vardu pranešimą padarė jos pirm. K. Stepšys, primindamas, kad per jo vadovavimo kadenciją tarp vadovybės ir atskirų vienetų buvo gana glaudus ir darnus bendradarbiavimas, kurie dirbo su atsidėjimu ir pasišventimu reprezentuodami lietuvius rengiant įvairiais atvejais programas. Apie tai spaudoj ne kartą buvo rašyta.

Iždininko pranešimą perskaitė vald. pirm., nes iždininkas dėl ligos negalėjo atsilankyti.

Revizijos komisijos vardu protokolus perskaitė Pr. Turūta, kuriuose nurodė, kad kasos knygos ir pateisinamieji dokumentai tvarkoje. Naujon valdybon išrinkta: pirm. — Janina Puodžiūnienė, vicepirm. — Jonas Traška, sekr. — Kęstutis Stepšys, ižd. — Pranas Turūta ir nariu — Liuda Raubienė; kandidatais — K. Prelgauskas ir Pr. Lekutis. Revizijos komisijon — Vincas Stro'ia, Kazys Sceniūnas ir Kostas Stasiūnas; kand. — Jakštys ir Kušlikis.

Buv. valdybos pirm. pranešė, kad gegužės 6 d. Drauge buvo parašyta apie lituanistinės mokyklos uždarymą ir paleidimą namo 80 mokinių, kurių daugumas buvo ne lietuvių kilmės. Primetama kaltė Bendruomenės valdybai, o ypač jos pirmininkui. Jis priminė susirinkusiems, kad jokios mokyklos Bendruomenė nesteigė, nežinojo ir neuždarė. Po šio nemalonaus įvykio dalis tėvų, Bendruomenės pirm. ir mokytojai susirinkę atskirai ir pasitarę įsteigė lituanistinę mokyklą: mokytoju sutiko būti Pr. Turūta ir ji šiuos mokslo metus baigė privačiose Raubų patalpose.

K. Stepšys perskaitė gautus raštus iš Baltųjų Rūmų, kuriuose buvo prašoma viršūnių konferencijos metu nepamiršti pavergtųjų tautų reikalų. Toliau dar perskaitė laiškus iš Meno Galerijos ir Centrinės Bibliotekos, kurie dėkoja lietuviškai grupei už taip gražiai parengtas programas per televiziją, pasitikėdami, kad ir vėliau savo pasirodymais praturtins jų rengiamas programas.

Nutarta šiais metais birželio mėnesio įvykių minėjimą praves ti drauge su latviais ir estais platesniu mastu ir plačiai visuomenei, pasikviečiant menininkus iš kitur.

Baigiant susirinkimą, pirmininkaujantis dr. Balys padėkojo susirinkusiems už gausų dalyvavimą, rimtų reikalų sprendimą iš esmės, o naujai valdybai našaus darbo lietuviškam bare. **Korespondentas**

Cambridge, Mass.

Veik'a mūsų kolonijoj

Nukryž. Jėzaus Nekalto Prasidėjimo parapijoje veikia pradinė mokykla, seselių vedama. Ši mokykla ruošia įdomias programas atskiromis progomis. Labai įdomus vaidinimas, šokiai, dainos ir deklamacijos buvo suruoštos parapinėje salėje, kuriais buvo paminėta motinos diena ir parapijos jubilėjus, kuris bus iškilmingai minimas vėliau. Vaikai seselių mokytojų priežiūroje išmoko įdomių dainų, šokių ir atskirų vaizdų iš parapijos praeities ir dabarties. Su dideliu užsidegimu jaunimas savo parengimą atliko. Klebonas kun. Pr. Juškaitis šiltu žodžiu padėkojo seselėms ir auklėtiniams už jų nuoširdų darbą. Vaikų tėvai ir giminės pasidžiaugė gražiu darbu. Parapiečiai gali didžiuotis turėdami savo mokyklą ir puikias mokytojas.

Seselės organizuotai dalyvavo Šiluvos Marijos suruoštose pamaldose, kurių metu Marijos stovykla buvo iškilmingai vainikuota. Gegužės karalienė buvo Marytė Anieliauskaitė, uoli sodalė ir bažnytinio choro dalyvė. Iškilmingoje procesijoje dalyvavo parapinės mokyklos mokiniai, altoriui tarnaują berniukai ir įvairių organizacijų atstovai.

Kun. Petras Šakalys, dirbąs Bostone kaip specialus asistentas atnašavo iškilmingas šv. mišias savo brolio Alfonso jungtuvių proga. Alfonsas Šakalys vedė Oną Tamulionytę. Šv. mišiose asistentais buvo kun. Petrauskas ir kun. Jurgėlaitis, dominikonas. Dar dalyvavo ir kiti kaimyninių parapijų kunigai, jų tarpe ir kun. Žuromskis. Iškilmingą momentą savo gražiu giedojimu paįvairino sol. St. Liepas.

Nekalto Prasidėjimo parapija numato suruošti įdomią iškylą į gamtą birželio 19 d. Fields-Day Romuvos parke Brocktone. Bus įdomi programa ir dalyviai galės praleisti įdomiai laiką. Visi yra kviečiami. Birželio 12 d. bus iškilmingos šv. mišios mokyklos užbaigimo proga, o 12 val. bus įteikti diplomai baigusiems. Jau seniai šioms iškilmėms yra ruošiamasi. Spalio 9 d. įvyks religinis koncertas parąpijos jubilėjui atžymėti.

Japonas Bunzo Minagawa 16 m. slapstėsi Guam džiunglėse netikėdamas, kad Japonija pralaimėjo karą. Jis mito kokoso riešutais ir kitais vaisiais. Tikėjo, kad amerikiečiai užėmė Guam vietovę, tačiau nemano, kad karas baigėsi. Čia ištikimas karys matyti vietos ligoninėj. (UPI)

Pareiškimas

Plačiau informavus Amerikos Lietuvių Prekybos Buto narius ir kviestinius jų svečius apie mano kelionę į Vilnių ir bendrai galimybes nuvykti į Lietuvą, gegužės 17 d. Drauge paskelbtas netikslus to pokalbio aprašymas. Atskiri sakiniai, išplėšti iš kalbos, sudaro netikslų įspūdį.

Minėtame numery parašyta: "Vilniuj jis kalbėjęs su Rotomskiu ir Sutkum, kurie daug ką prižadėjo..." Čia netikslus atpasakojimas. Panašiaus tvirtinimo aš niekada nedariau. Teisybė, man teko ilgai kalbėtis su Rotomskiu ir Sutkum, bet jiedu mums nieko neprižadėjo. Jie tiktai pareiškė vilties ir įsitikinimo, kad netolimoj ateity bus leista didesniam Amerikos lietuvių skaičiui įvažiuoti į Lietuvą. Jiedu negalėjo prižadėti, nes ne jiedu šiuos dalykus sprendžia. Iš pasikalbėjimų su jais aiškiai buvo matyti, kad jiedu norėjo, kad būtų leista didesniam Amerikos lietuvių skaičiui įvažiuoti į Lietuvą.

Toliau rašoma: "Vilniuj Rasčiauskas praleido 3 dienas. Buvo užėjęs į 3 butus... visi turėję šaldytuvus'". Jeigu Jūsų korespondentas atidžiai būtų klausęs, tai taip nebūtų parašęs. Niekad negalėjau sakyti, kad visi turėjo šaldytuvus, nes neturėjo. Tiktai viename buvo šaldytuvas.

Straipsnio pabaigoje rašoma: "Klausimų metu Rasčiauskas dar kartą pabrėžė, kad ir jis pats sovietais nepasitiki, bet tik stengiasi pagelbėti tiems, kurie norėtų aplankyti Lietuvą". Čia pasakyta žymiai daugiau, negu iš viso tame susirinkime kalbėta. Iš viso, apie pasitikėjimą sovietais nebuvo kalbėta. Savoka "sovietai" labai plati: vieniems ji vieną dalyką reiškia, o kitiems visai ką kitą. Buvo kalbama, ar galima nuvažiuoti į Lietuvą ir sveikai grįžti.

Ar todėl, kad su savo pusbroliu pasimačiau, jau tapau komunistu, kaip kai kurie man jau išmetinėja? Nieko panašaus. Komunistu niekad nebuvau, nesu ir vargu ar kada nors būsiu.

Walter Rask-Rasčiauskas

CHICAGOS ŽINIOS

SEKRETORĖ NUGINKLAVO BANDITĄ

Ginkluotas banditas užpuolė didžiulę maisto krautuvę 4331 Broadway, Chicagoje. Pareikalavo pinigų iš kasininkės Emmos Kroeplin. Ji davė suprasti kitiems tarnautojams, kad čia kažkas negerai. Tada Danny Watson griebė banditą, o Emma ištraukė jo ginklą. Taip buvo suimtas užpuolėjas Maury Grady, 51 m., prisipažinęs, kad jis jau yra kelis kartus užpuolęs kitus.

VĖL PARDUOS MENŲ RŪMUS

The Fine Arts rūmai, 410 S. Michigan Ave., Chicagoje, drauge su priestatu, birželio 10 d. bus antru kartu (dvejų metų laikotarpy) parduoti iš varžytinių. Rūmai įkainuoti $850,000 ir nebus pigiau parduoti, kaip du trečdaliai tos kainos. Rūmai parduodami iškilus pasidalinimo bylai tarp dviejų savininkų, kurie juos buvo pirkę už $710,000.

ŠIMTUS PAVARĖ NUO AUTOMOBILIŲ VAIRO

Illinois valstybėje neteko teisės vairuoti automobilį 126 nubausti už važiavimą įsikaušus ir 446 kiti, kurie metų bėgyje buvo sugauti triskart sulaužę susisiekimo taisykles.

Konkretūs įrodymai...

(Atkelta iš 1 psl.)

Tačiau, kaip Lodge pasakojo, vėliau paaiškėję, kad šisai, rodos, medinis aras, nėra jau toks medinis, bent tik medinis iš vienos pusės. Jisai gerai sulipdytas iš dviejų dalių ir viduryje turi užmaskuotą mikrofoną.

Delegatams tai, žinoma, buvo įdomi naujiena ir jie, pasukę galvas į Lodge pusę, žiūrėjo į tą rusų "dovaną". Tiktai Gromyko, kaip sėdėjo išdidžiai savo kėdėje, galvą į kitą salės pusę nukreipęs, tai ir pasiliko besėdįs.

Tik vėliau jisai, kai Lodge užbaigė, gavęs balsą pateikė Amerikos ambasadoriui klausimą, kuris, mūsiškąi sutraukus, maždaug atrodytų, kaip klausimas: iš kokios čia operos tai buvo?

Bet Lodge tuojau sovietų užs. reik. ministeriui atsakė:

— Man rodos, kad sovietų atstovas neatidžiai klausėsi. Aš čia nerodžiau fotografijų, nei meno išdirbinių. Aš parodžiau Amerikos erelio drožinį, kuris rusų buvo dovanotas Amerikos ambasadoriui ir kuriame buvo elektrinikų įtaisymai, įgalinantieji asmenis, turinčius atitinkamus aparatus, girdėti viską, kas vyksta kambaryje.

"Mikrofoninis" karas

Mažą žodinį susidūrimą Lodge tuo pačiu metu turėjo ir su Lenkijos atstovu. Lodge, kalbėdamas apie mikrofonus, randamus Amerikos ambasadose, esančiose už geležinės uždangos, paminėjo, kad 25 tokie mikrofonai buvę rasti ir Lenkijoje esančių diplomatinių atstovių raštinėse ir privačiuose butuose.

Ir lenkas tuojau pat, pasiprašęs balso, šoko aiškintis, jog jis nenorįs įsivelti į "mikrofoninį karą", nes tada ir jisai turėtų atkreipti Lodge dėmesį, kad tam tikri mikrofonai buvę įrengti ir lenkų raštinėse, esančiose Amerikoje. Bet lenkas nuo "mikrofoninio biznio" vėl nuvedė prie "lėktuvinio". Jisai priminė, kad JAV nedavė atsakymo į jo teisiškai paremtą kaltinimą prieš JAV lėktuvų pažeidimą kitos valstybės teritorijos.

IŠ BATŲ SUSIRINKO $2,688,572

Batų firmos Florsheim kredito skyriaus vedėjas Sigmund Einstein mirdamas paliko $2,688,572. Mirė sulaukęs 91 m. amžiaus. Turtą paliko savo sūnui ir dviems dukterims.

"TAUTOS PRAEITIS"

Istorijos ir gretimųjų sričių neperiodinis žurnalas

Pirmojo tomo pirmoji knyga yra gražiai išleista, didelio formato, 164 puslapių, tame 20 psl. vaizdų. Paskelbtos studijos turi savo svorį.

Pirmojo tomo **kaina $10.00**

Pirmosios knygos kaina $3.00

Spaudai ruošiama antroji knyga. Joje bus keli istorikų specialistų raštai.

Pirmąjį tomą sudarys keturios knygos. Pirmąjį "TAUTOS PRAEITIES" tomą galite užsisakyti

"DRAUGO" KNYGYNE
4545 W. 63rd St., Chicago 29, Ill.

Prieš perkant namus, susipažinkite su naudingais patarimais, kurių rasite knygelėje —

KĄ REIKIA ŽINOTI NAMUS PERKANT

Spaudai paruošė **P. Šulas**

Dr. jur. Vl. Šimaitis Draugo Kultūriniame priede rašė:

Leidinėlio turinį sudaro informacija, apie ką reikia gaivoti ir kokius klausimus svarstyti rengiantis namus pirkti: namo tinkamumas ir vieta:, uždarbio ir skolos grąžinimo dydžio santykis, paskolų rūšys, pirkimo sutartis, nuosavybės dokumento draudimas ir kit. Gale keliuose puslapiuose duodama kaikurių nekilnojamo turto teisės terminų vertimas ir paaiškinimas.

Leidinėlis paruoštas lengva ir suprantama kalba: juo gali pasinaudoti kiekvienas, kas moka skaityti.

Knygelės kaina 40 centų.

Pinigus su užsakymais siųsti:

"DRAUGAS", 4545 W. 63 Street Chicago 29, Ill.

PROGOS — OPPORTUNITIES

TAVERNA IR MŪR. NAMAS. 6 kamb. butas viršuj. 2 auto. garažas. Tuščias 25 pėdų sklypas. 1533 S. Laramie Ave., Cicero

GROSERIŲ IR MĖSOS KRAUTUVĖ. Gerai einas biznis, jokios konkurencijos. Įsigyvenusi klijentūra. Arti 67th ir Western Ave. Skambinti REpublic 7-1672.

ĮSNUOMOJAMA — FOR RENT

NAMŲ SAVININKAI

TARPININKAUJAME BUTŲ ĮSNUOMAVIMUI PATARNAVIMAS VELTUI TURIME LAUKIANČIŲJŲ SĄRAŠĄ

BELL-VARPAS Real Estate
6455 S. Kedzie — PRospect 8-2233

Išnuomosiu namą 5 mieg. ir valgomo su virtuve visam atostogų sezonui, Beverly Shores, 2 blokai nuo ežero. Dėl informacijų skambinti GArden 3-4548 — Oaklawn.

Išnuom. 6 kamb. apšild. butas. **1216 S. 57th Court, Cicero.** OLympic 6-1398

Išnuom. šviesus kambarys 1-me augšte, vyrui. Nauji baldai. PRospect 6-7225

Išnuom. 3 kamb. butas. Alyva apšild. Šiltas vanduo. Kreiptis 2-me augšte iš užpakalio. **6938 S. Campbell Ave.** WAlbrook 5-3319.

Išnuom. 5 kamarių butas 3-me augšte. Centr. šildymas. Suaugusiems. Tel. RAdcliffe 3-6654.

HELP WANTED — VYRAI

MAISTO KRAUTUVEI reikalingas darbštus high-school berniukas dirbti pilną laiką vasaros metu. Skambinti **PUllman 5-2350** dienos metu.

PAJIEŠKOJIMAI

Anna Dobbek Sopot jieško savo dėdės VINCENTO KLUMPIKIO. Jis apie 60—65 metų, kilęs iš Tauragės apskričio, Varlaukio kaimo, Lietuva. Prašo dėdės Vincento ar pažįstamų apie jį parašyti šiuo adresu: Anna Dobbek Sopot, 22 Lipca 37 m 2, Poland, Europe.

5 METŲ MIRTIES SUKAKTIS

A. † A.

JUOZAPAS BUKALTAS

Jau sueižo 5 metai, kai negailestinga mirtis atskyrė iš mūsų tarpo mylimą vyrą ir tėvą.

Netekome savo mylimo 1955 m. geg. 31 dieną.

Nors laikas tęsiasi, bet mes jo niekados negalėsime užmiršti. Lai gailestingas Dievas suteikia jam amžiną ramybę.

Už jo sielą mes užprašėme 3 gedulingas šv. Mišias birž. mėn. 1 dieną 7:45 val. ryto — Šv. Jurgio parap. bažnyčioje.

Maloniai kviečiame visus giminės, draugus ir pažįstamus dalyvauti šiose pamaldose ir kartu su mumis pasimelsti už a. a. Juozapo Bukalto sielą.

Nuliūdę: Žmona, sūnus, duktė ir žentas.

Perskaitę "Draugą", duokite jį kitiems pasiskaityti.

TREJŲ METŲ MIRTIES SUKAKTIS

A. † A.

AGNĖ VILIČKIENĖ

Jau sukako treji metai nuo mirties mano mylimos motinos. Š. m. gegužės 30 dieną, 7 valandą ryte, Jėzuitų koplyčioje bus laikomos gedulingos šv. Mišios už a. a. Motinos sielą. Visi giminės ir draugai prašomi dalyvauti. Nuliūdusi duktė

Julija Monstavičius

A. † A.

Antanas Vaičekauskas
(WHITE)

Gyveno 4723 S. Kilpatrick ave.

Mirė geg. 26 d., 1960, sulaukęs 51 m. amžiaus.

Gimė Chicago, Ill.

Pasiliko dideliame nuliūdime žmona Rose (Krater), duktė Beatrice Horn, žentas Robert, anūkas Steven Paul, sūnus Donald, marti Theresa, motina Anelė Vaičekauskienė, 2 broliai Joseph ir Bruno, brolienė Dianne, sesuo Stephanie Sodayko, ir jos vyras Paul, pusseserė Mary Michaelsen, jos vyras Roy ir šeima, teta — krikšto motina Elzbieta Mockienė, pusseserė Madona, jos vyras Edward Anderson.

Priklausė Brotherhood of Railway Workers.

Kūnas pašarvotas Alfred Vance koplyčioje, 1924 S. 50th Ave., Cicero, Ill.

Laidotuvės įvyks antrad., geg. 31 d., iš koplyčios 8:30 val. ryto bus atlydėtas į Šv. Antano parapijos bažnyčią, kurioje įvyks gedulingos pamaldos už velionies sielą. Po pamaldų bus nulydėtas į Šv. Kazimiero kapines.

Nuliūdę: Žmona, duktė, sūnus, motina, marti, žentas ir anūkas.

Laidt. direkt. Alfred Vance. Tel. OL 2-5245.

A. † A.

ALEX ROUZEN

Gyveno 8731 S. Honore Street. Tel. BE 8-3199

Mirė geg. 26 d., 1960, 8:30 val. vak.

Gimė Lietuvoje.

Amerikoje išgyveno 47 m.

Pasiliko dideliame nuliūdime žmona Julia (Raudonūtė), kiti giminės, draugai ir pažįstami.

Priklausė Liet. Piliečių Darb. Pašalpiniai Klubui.

Kūnas paašrvotas Antano M. Phillips koplyčioje, 3307 S. Lituanica Ave.

Laidotuvės įvyks antr., geg. 31 d., iš koplyčios 8:30 val. ryto bus atlydėtas į Šv. Jurgio parapijos bažnyčią, kurioje įvyks gedulingos pamaldos už velionies sielą. Po pamaldų bus nulydėtas į Kazimiero kapines.

Nuoširdžiai kviečiu visus gimines, draugus ir pažįstamus dalyvauti šiose laidotuvėse.

Nuliūdus: Žmona.

Laidot. direkt. Antanas M. Phillips. Tel. YArds 7-2401.

A. † A.

JANINAI LAPĖNIENEI mirus,

jos vyrui Gediminui, sūnui Gediminui ir broliui Vladui Gricevičiui skausmo valandoje reiškiame gilią užuojautą.

Juozo Juškos šeima ir
Alfonso Juškos šeima

Mielą Liusę Kazlauskaitę Rimkienę ir jos šeimą giliai užjaučiame ir drauge liūdime

A. † A.

KAZIUI RIMKUI mirus.

Valė ir Kazys Palčiauskai ir sūnūs

× **Prel. D. Mozeris,** Nekalto Prasidėjimo parapijos klebonas Brighton Parke, laikys iškilmingas gedulo mišias pirmadienį, gegužės 30 d. (Kapų puošimo dieną) Šv. Kazimiero kapinėse. Pamaldos prasidės lygiai 10:30 v. r. ir tęsis vieną valandą. Prelatui asistuos diakonu kun. K. Vengras, MIC, subdiakonu kun. Vl. Brazauskas, MIC, ir ceremonijų vedėjas kun. Jonas Sakevičius, MIC. Pamokslą pasakys **kun. dr. J. Vaišnora, MIC,** svečias iš Romos. Giedos Vargonininkų choras. Prieš mišias procesija prasidės iš kapinių reikalų vedėjo rezidencijos. Joje dalyvaus Kolumbo Vyčių 4-tojo laipsnio nariai ir Dariaus ir Girėno legionierių postas. **Kun. Petras Katauskas,** kapinių direktorių pirmininkas, prašo kunigų ir visų, kurie dalyvaus procesijoje, susirinkti prie kapinių reikalų vedėjo rezidencijos prieš 10:30 valandą.

× **Kun. Felikso Gurecko** kunigystės 25 m. sukakties iškilmės minimos šį sekmadienį Chicagoje. 12 val. sukaktuvininkas Jėzuitų koplyčioje atlaikys iškilmingas šv. mišias asistuojant kun. J. Raibužiui ir kun. M. Kirkilui. Pamokslą pasakys kan. F. Kapočius, giedos sol. Stankaitytė ir Baras. Mišiose dalyvaus ir vysk. V. Brizgys. 4 val. p. p. sukaktuvininko kaimyno iš Lietuvos B. Pakšto salėje įvyks iškilmingos vaišės, kuriose dalyvaus 300 kviestinių svečių. Maldą sukalbės prel. Ig. Albavičius, sukaktuvininko darbus apibudins kun. P. Patlaba, o meninę programą išpildys sol. D. Stankaitytė, sol. St. Baras, rašyt. A. Baronas, muz. Al. Kučiūnas ir muz. A. Gečo vadovaujama vyrų grupė. Vaišes palydės dainos ir Balio Pakšto orkestras, joms vadovaus akt. Alfas Brinka.

× **Tėvų Marijonų Bendradarbių** 35 sk. Brighton Park ruošia gegužės 29 d. 1 v. p. p. Vyčių daržely piknikėlį su daugybe visokių įvairumų ir pramogų. Tai pirma proga pavasario laike praleisti gamtoj sekmadienio popietę. Be to norėdami turėti daugiau laiko, sekmadienį neruoškit pietų namuose, užeikit į piknikėlį, šeimininkės turės paruošusios pietus kelių patiekalų iš lietuviškų valgių už tikrai prieinamą kainą. Kainuos 1 doleris. Pasinaudokit reta proga. Rengėjos lauks gausaus svečių atsilankymo.

× **Brighton Parko** Balfo 6 sk. praeitą sekmadienį prie parapijos bažnyčios išdalino 1,500 laiškų su vokais, prašant aukų Balfui. Šį sekmadienį, gegužės 29 d. visų pamaldų metu prie parapijos bažnyčios lauksime aukų. Kurie nagavo vokų galės gauti vietoj. Iš Balfo centro turime gavę ribotą kiekį Balfo Rėmėjų ir Tarptautinių ženklelių, tad stengsimės jais atžymėti bent stambesnius aukotojus. Aukos tuoj bus persiųstos Balfo centrui.

× **Kazys Pocius** iš East Chicagos, Ind., kur yra žinomas kaipo kontraktorius, dažnai paremia lietuvių kultūrinius reikalus piniginėmis aukomis. Jis neseniai paskyrė 25 dol. Jūratės ir Kastyčio operos fondui, kuriame telkiamos lėšos išleisti pirmąjam lietuviškam operos klavyrui.

× **Šv. Kazimiero rėmėjos,** 8 sk., rengia pyragų išpardavimą gegužės 29 d. 8 v. r. Gimimo Šv. P. Marijos parapijos salėj. Pirm. A. Sliteris, Frieda Gudaitis ir Joana Aleliūnas prašo visų narių prisidėti, iškepti duoną, tortą ar ką paaukoti. Pirmininkės ir valdyba turės kavos ir taip pat keps bankas ir su lašinukais bandeles pusryčiams. Prašom visų dalyvauti ir paremti šį gerą darbą. Pelnas skiriamas mūsų kazimierietėms seselėms. Aukas arba kepinius atnešti sekmadienį rytą anksti. Taip pat sekmadienį po pietų bus rėmėjų mėnesinis susirinkimas. Prašome salėj susirinkti 2 v. Dalyvaukime visos, nes susirinkimų vasaros metu nebus.

× **Ona Prunskienė,** Sibiro tremtinė, neseniai atvykusi iš Lietuvos, atnešė Pasaulio Lietuvių Archyvui saugoti rožančių (kurį į Sibirą nusivežė kun. J. Prunskio teta Ona, o po jos mirties paveldėjo Ona Prunskienė ir su juo grįžo iš Sibiro į Lietuvą ir atvyko į JAV), maldaknygę (pirktą Vilniuje 1947 m.), sudžiovintą gėlytę iš Altajaus krašto miško, Lietuvos (Petrašiūnų) duonos, sviesto, sūrio, medaus ir Vilniaus fabriko biskvitų.

× **Chicagos Lietuvių Vyrų choras Vytis** savo veiklos 10-metį, kuris buvo nukeltas vėlesniam laikui, paminės koncertu spalio 2 d. Marijos Aukš. mok. salėj. Koncertas bus palydimas simfoniniu orkestru. Visiems tiems tautiečiams, kurie kreipiasi laiškais koncerto biletų reikalais, bus atsakyta raštu, kai rengėjams bus paaiškėję visi rašančiųjų norimi sužinoti klausimai.

× **Kun. D. Lengvinas** iš Grand Rapids, Mich., buvęs Gargždų parapijos vikaras, šiemet švenčia 20 metų kunigystės sukaktį. Jisai atvažiuoja į Chicagą — kun. Gurecko 25 m. kunigystės jubilėjų ir gegužės 30 d., Šv. Kazimiero kapinėse, pašventins savo buv. parapiečiui a. a. Pijui Stončiui paminžlą 30 bloke, 1353 nr., 22 sect., tuoj po viešų pamaldų kapinėse, 12:15 v. Gimimo Šv. P. Marijos bažnyčioje ekzekvijos už Pijaus sielą bus 8:30 v. r.

× **Tikroviškasis lietuvių tautos laisvinimas,** — tema, kurią prof. G. Galva kalbės Filisterių Skautų Sąjungos (FSS) suvažiavime p. p. Linkų vasarvietėje. Visuomenė suinteresuota šia tema maloniai kviečiama atsilankyti šį sekmadienį 7 v. v. "Christiana Lodge", Mich. Vietovė lengvai pasiekiama Indiana Tollroad (exit No. 7) ir yra 2 mylios į šiaurę nuo Adamsville, Michigan valstybėje. FSS suvažiavimas įvyks š. mėn. 28—30 d.

× **Pranas Bičiūnas,** 2335 S. Hoyne St., Balfo Chicagos apskrities valdybos sekretorius, pats turėdamas gausią šeimą, būdamas 8 vaikų tėvu, neseniai yra nusipirkęs geriausią lietuvišką restoraną Bridgeporte, kurį patogiai įrengė ir apie 10 metų sėkmingai tvarkė Gylių šeima.

× **Frances Radvilienė,** 7427 S. Western Ave., prie namų nusilaužė koją, po sunkios operacijos Šv. Kryžiaus ligoninėje, paguldyta kambary 223.

× Iš Lietuvos jieškomi broliai ZENONAS OBELENIS ir JUOZAS OBELENIS, sūnūs Juozo. Prašomi atsiliepti arba apie juos žinantieji pranešti jo broliui adresu: **Cezarius Obelenis, Kalniečių g-vė 172 b, Kaunas, Lithuania.**

× **Marquette Parko rajone** yra pabėgęs mėlynos spalvos parakeet'as. Jei būtų pas ką priklydęs, maloniai prašau grąžinti savininkui šiuo adresu: **6631 S. Fairfield Ave. Tel. REpublic 7-3453. Radėjai $5.** (Pr.)

Kapų puošimo dieną žuvusių karių kapai papuošiami vėliavėlėmis. Tą dieną reikia ne tik puošti karių kapus, bet ir pažadėti neišduoti laisvės, už kurią jie padėjo galvas. (UPI)

× **Raminta Lampsaitytė** Dawes mokykloje Chicagoje, kurioje mokosi virš 1.300 mokinių, gegužės 17—18 d. suruoštose tos mokyklos talentų varžybose už paskambinimą fortepionu Schuberto "Impromtu" laimėjo pirmą vietą ir vertingą tos mokyklos paskirtą dovaną.

Muzikų komisija talentingų mokinių atranką darė dvi dienas, nes dalyvių buvo nemažas skaičius, kol ji pateko į finalines varžybas. Jos tėvai yra Klaipėdos krašto lietuviai ir uolūs visų lietuviškų kultūrinių reikalų rėmėjai Chicagoje.

R. Lampsaitytė skambinti fortepionu jau ketvirtus metus mokosi muziko **Antano Nako** fortepiono studijoje.

× **Charles Jordon,** Stefanijos Kondrot-Kondrotaitės vyras, atvyko į Chicagą atostogų tikslu aplankyti žmonos seseris kazimierietes vienuoles seselę M. Louise, kuri yra Šv. Kryžiaus ligoninės operacinės skyriaus vedėja, ir seselę M. Prudentia, mokytoją Brighton Parko parapijos mokykloj.

Charles Jordon, kuris gyvena Mass. valstybėje ir ten vienoje didelėje įmonėje eina atsakingas skyriaus vedėjo pareigas, domisi Chicaga, jos kultūriniu bei muzikiniu gyvenimu (jis yra didelis muzikos mėgėjas) ir jam daro ypatingai gražų įspūdį Lietuviškoji Plaza.

× **LB Marquette Parko apylinkės** valdybos nariai gegužės mėnesį sekmadieniais prie bažnyčios priminėja tautinio solidarumo mokesčius. Gana didelis skaičius lietuvių tą pareigą atliko ir daug naujų pradėjo mokėti, tuo prisidėdami prie LB uždavinių. Tačiau pagal šioj apylinkėj gyvenančiųjų lietuvių skaičių, dėjimasis prie taip svarbių darbų yra per lėtas. Ateinantis sekmadienis (V. 29 d.) jau paskutinė proga pasinaudoti pasišventusių LB valdybos narių patarnavimu ir atlikti tautinę pareigą. Siekime, kad neliktų nė vieno lietuvio nejsijungusio į LB.

× **Chicagos Aukšt. Lituanistikos Mokyklos** mokslo metų užbaigtuvės ir abiturientų išleistuvės įvyks gegužės 29 d. 3 v. p. p. Jaunimo Centre. Bus meninė dalis ir mokinių darbų parodos atidarymas. 6 v. v. Jaunimo Centre Abiturientų Motinų komitetas ruošia išleistuvių vaišes.

× **Tėvų Marijonų koplyčioj,** 6336 So. Kilbourn Ave., Chicago 29, Ill., nuo gegužės 28 iki birželio 5 d. yra laikoma šv. mišių novena Naktinės Adoracijos Namuose draugijos lietuvių skyriaus intencija.

× **Antanas Gintneris** su žmona dabar yra išvykę atostogų į Colorado Springs kalnus, prie Denverio.

× **Žurn. V. Kvieskai** paminklo pašventinimas bus kapų puošimo dieną Šv. Kazimiero kapinėse. Jam paminklą pastatė LB Chicagos apygardos valdyba iš surinktų visuomenės aukų. Velionis čia buvo be šeimos ir giminių bei jokio turto nepaliko, todėl jo laidotuvėmis rūpinosi svetimi žmonės, o paminklo reikalu — Lietuvių Bnė. Kviečiami susirinkti 27 bloke, 18 sklype, prie 69 duobės apie 12 val., kur kun. Vyt. Bagdanavičius šį paminklą pašventins.

× **Dr. Julius Algirdas Ramonas** neseniai apsigyveno Orland Parke ir čia specialiai pastatytame moderniškame name atidarė medicinos kabinetą. Vietos gyventojai jo įsikūrimą sutiko labai palankiai.

Jaunasis gydytojas turi labai daug pacientų iš apylinkės gyventojų tarpo, o nemažai jų atvažiuoja ir iš Chicagos.

Dr. J. A. Ramonas baigęs medicinos studijas Vokietijoje, specializavosi Chicagos ir Illinois valstybės ligoninėse.

× **Karolina Valiuskienė** mirė prieš porą metų ir palaidota Šv. Kazimiero kapinėse, 29 bloke. Ji buvo kilusi iš Kvietinių kaimo, Gargždų valsč., Kretingos apskr.

Sūnus Fabijonas pastatė labai gražų paminklą, vieną gražiausių kapuose, kuris bus pašventintas kun. D. Lengvino iš Grand Rapids, Kapų puošimo dieną.

× **Vladei Gliosienei** Central Community Hospital buvo padaryta kaklo operacija, kurią sėkmingai atliko **dr. A. Maciūnas** su **dr. J. Meškausku.** Ligonė gerai jaučiasi ir pamažu sveiksta rūpestingoje dr. J. Meškausko priežiūroje.

× **Pats laikas pagalvoti,** kur praleisti ateinančias atostogas! Lietuvių vasarvietė "Meška" randasi Cape Cod, Mass., prie Golfo srovės skalaujamų Atlanto krantų. Savininkai St. Lušys ir B. Veitas. Tikram poilsiui, be rūpesčio siūlo: Gražių ir ramių aplinkumų, erdvius ir patogius kambarius, gerą ir sveiką maistą, neaukštas kainas. Užsisakiusiems iki birželio 15 d. duodama 10% nuolaida. Informacija bei reservacijų reikalu kreiptis šiuo adresu: **St. Lušys, 105 Grand St., Brooklyn 11, N. Y. Tel. EV 7-5576.** (Sk.)

× **Mokyklos baigimo** dovanoms geriausiai tinka radijai. Pradedant 2 7/8 inčo miniatiuriniu ir baigiant 5 pėdų ilgio kombinacija — visus juos, vietinius ir importuotus, galite gauti pas Gradinską, 2512 W. 47th St., FR 6-1998. Nešiojamų FM radijų didelis pasirinkimas. (Sk.)

IŠ ARTI IR TOLI

J. A. VALSTYBĖSE

— **Marcelė Jakutienė,** Medford, Mass., išskrido pas savo dukrą Genovaitę ir žentą Robertą Kirk, kurie susilaukė dukrelės. Dabar augina tris dukreles ir sūnų.

— **Pabaltiečių lengvosios atletikos pirmenybės** įvyks birželio 18—19 d. Chicagoje. Visi lietuviai lengvaatlečiai prašomi užsiregistuoti ligi birželio 6 d. Registracija JAV vykdo A. Bielskus, 1211 Carlyon Rd., East Cleveland, 13, Ohio. Gyv. Kanadoje registruojasi pas A. Suproną, 263 Indian Rd., Toronto, Ont.

— **A. a. Izabelė Andriolevičienė,** 87 m., mirė gegužės 9 d. Kilusi iš Stakliškių. Velionė paliko sūnų Mykolą ir dukterį Marcelę Debesienę.

— **Dariaus ir Girėno** minėjimas įvyks Brooklyne liepos 16 d. Į šį jubilėjinį minėjimą kviečiamos dalyvauti lietuvių patriotinės organizacijos, draugijos, klubai, kuopos, grupės ir visa visuomenė. Dalyviai teikitės įgalioti savo atstovą pasakyti kalbą minėjime. Be to, kalbės žymūs lietuviai visuomeninkai ir kiti svečiai. Bus pritaikinta ir meninė dalis.

Šios iškilmės įvyks Lituanica aikštėje prie lakūnų paminklo, Union Ave., Stagg ir Hewes gatvių Brooklyn, N. Y., šeštadienį, liepos 16 d., 3 v. p. p.

Vaišės įvyks tą pačią dieną 5 v. v., Lietuvių Piliečių Klubo salėje, 280 Union Ave., Brooklyne. Auka $2 asmeniui. Visus nuoširdžiai kviečiame atsilankyti iš anksto užsisakant sau bilietus.

× **Siuntiniai ir toliau tvarkingai pristatomi į Lietuvą.** Ryšium su pasklidusiais gandais, kad iš Lietuvos būk tai grįžta siuntiniai, mūsų bendradarbis, tikslu išaiškinti kiek tie gandai turi pagrindo, aplankė "Central Parcel Service" vyriausiąją siuntinių į SSSR siuntimo kontorą Čikagoje, 220 So. State St. Ši įmonė užsiimėnėja siuntinių persiuntimu į Lietuvą nuo 1947 metų ir labai plačiai žinoma lietuvių tarpe.

Plačiai išsikalbėjęs su Central Parcel Service įmonės valdytoju ir ta proga susipažinęs su siuntinių priėmimo ir jų paruošimo išsiuntimui per paštą gavėjams procedūra, mūsų bendrabarbis išsiaiškino, kad iš šios įmonės išsiųstų į Lietuvą siuntinių joks siuntinys iki šiol nebuvo grąžintas atgal. Atvirkščiai, siuntinių priėmimas ir pristatymas vykdomas toliau be jokių pakeitimų bei uždelsimų.

Visi Central Parcel Service siunčiami siuntiniai aprūpinti oficialiomis licencijomis ir pilnai apdrausti.

Savaime aišku, kad siuntiniai, kurie pačių siuntėjų įteikiami paštui betarpiai, neapmokėjus čia muito bei kitų rinkliavų ir todėl neaprūpinti licencijomis, gali būti grąžinti atgal. (Pr.)

CHICAGOS ŽINIOS

CHICAGOS DOVANA ČILEI

Ketvirtį miliono dol. vertą siuntą antibiotikų ir kraujo banko įtaisų Abbott Laboratorijos, esančios North Chicago, padovanojo gelbėjimui Čilės nukentėjusių nuo žemės drebėjimo žmonių. Dovanota per Raudonąjį Kryžių. Bus nugabenta lėktuvais. Ta dovana susideda iš 5,000 butelių penicilino ir įtaisų 3,000 kraujo transfūzijoms.

Abbott Laboratorijos taipgi dovanoja vaistų už $10,000 Japonijos Raudonajam Kryžiui, gydymui nukentėjusių nuo potvynio bangų. Nukentėjusiems aukas Chicagoje priima CARE, 1 S. State, Chicago 3, Ill.

$100,000 ARKIV. SHEIL FONDUI

Chicagos mėro Daley vadovaujamas komitetas pasiryžo surinkti 100,000 arkivyskupo Sheil Fondui. Svarbiausias jų pajamų šaltinis — birželio 16 d. vakarienė, kur įėjimas bus $100. Arkiv. Sheil fondas turi tris pagrindinius tikslus: kovoti su komunizmu jaunimo tarpe, padėti visų rasių neturtingiesiems jaunuoliams, kovoti prieš nepilnamečių nusikaltimus.

MILIJONAI NUOSTOLIŲ DĖL VANDALŲ

Chicagos miesto mokyklos nuo 1953 metų dėl moksleivių vandalizmo turėjo $3,144,454 nuostolių — tiek daug dalykų buvo sunaikinta. Praeitais metais vien tik išdaužtų langų įstatymui buvo išleista $325,585.

KASMET SKIEPYTIS NUO POLIJO

Kiekvienas asmuo, nežiūrint kiek kartų buvo skiepijęsis nuo polijo, turėtų kasmet po kartą vėl įsiskiepyti. Tokį patarimą paskelbė Illinois Medikų D-jos suvažiavimas Chicagoje. Dabar tiniai skiepai esą persilpni, nes jų gamintojai, bijodami atsakomybės, esą labai atsargūs.

NUSKENDO BARŽA SU ANGLIMIS

Joliete nuskendo barža, kuria buvo gabenama 1,200 tonų anglių. Barža pataikė į tilto mūrą ir buvo pradaužta. Anglius iškels žemsėme, ir taipgi barža bus iškelta.

ELEKTROTECHNIKAI GAUS DAUGIAU

Prie statybų dirbą elektrotechnikai gaus 40 centų daugiau už darbo valandą ir jų atlyginimas dabar sieks $4.10 valandai.

PASLAPTINGAS REVOLVERIS

Policijai perduotas surūdijęs revolveris, kuris buvo rastas vietoje, kur prieš 7-rius metus Chicagoje buvo pagrobtas Graver. Revolverį įteikė dvi moterys, gyvenančios netoli pagrobimo vietos. Policija jas tiria toliau. Jos pasakė revolverio todėl anksčiau nepadavė, kad joms už tokį darbą buvo pagrasinta mirtimi. Dabar vėl atidaroma Graverio byla.

IŠGELBĖJO 100 MIEGANČIŲ

Du skubūs policininkai prikėlė 100 miegančių gyventojų name 731 N. Clark, Chicagoje, kai ten ketvirtadienį anksti rytą kilo gaisras. Policininkas Jaroszynksi, matydamas gaisrą ir negalėdamas kitaip įeiti į namą, išdaužė langą duryse net susipiaustydamas sau ranką. Užgesinus gaisrą, ant gretimų namų stogo rastas begulįs 76 m. senukas Kono Takegiro, kuris matyti iššoko iš degančio namo.

Siuntiniai į Lietuvą

ir į kitus kraštus Jūsų atnešti ir iš Europos (iš katalogų). Akordeonus ir siuvamas mašinas siunčiame žymiai nupigintom kainom.

OVERSEAS CARGO CO.
514 W. Pershing (39 Str.)
Chicago 9, Ill., Tel. OA 4-9079
Vedėjas **P. Nedzinskas**

Aukos ofsetui

Constance Yodelienė ..	$15.00
Salomėja Jakavičienė	5.00
Povilas Petkevičius	3.00
Dr. Bronius Krakaitis	2.00
Juozas Venčius	2.00
Vytautas Bulota	1.00
Frances Petruškienė	1.00
Eugene Stungys	1.00
Juozas Janušauskas	1.00
Jurgis Žiedonis	1.00
K. Daunys	1.00
A. Saulaitis	1.00
Alex Jonila	1.00
Juozas Jelmokas	1.00
Valentinas Račiūnas	1.00
Uršulė & Viktoras Jakubauskai	1.00
K. Paliulis	1.00
Boleslovas Masiulis	1.00
Z. Staniškienė	1.00
Ver. Škerienė	1.00
Stasys Saldauskas	1.00
Felicijus Prekeris	1.00
V. Vindašienė	1.00
Vyt. Bindokas	1.00

Ačiū spaudos bičiuliams.

"Draugo" administracija

AUKOS UŽ KALENDORIŲ

Už "Draugo" kalendorių atsiuntė šie asmenys:

Juozas Venčius	2.00
Augustinas Jasiūnas	1.00

Ačiū spaudos rėmėjams.
"Draugo" Administracija

PARAMA "DRAUGUI"

"Draugo" spaudos reikalams atsiuntė šie asmenys:

Benediktas Kuizinas	$8.00

Ačiū spaudos bičiuliams
"Draugo" administracija

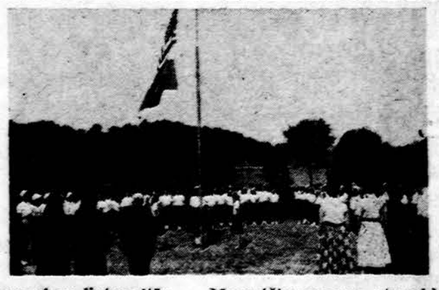

Į Dainavą visos lietuvaitės — Mergaičių vasaros stovykla vyksta nuo liepos 17 d. iki liepos 31 d. DAINAVOJE, Manchester, Mich. Priimamos lietuvaitės nuo 7 iki 16 metų amžiaus. Veda Nek. Pr. Marijos Seserys, jau daug patyrimo turinčios šiame darbe. Kaina $25 savaitei. Esant iš vienos šeimos kelioms stovyklautojoms daroma nuolaida. Kreiptis — iki birželio 15 d. šiuo adresu: Sesuo M. Paulė, Immaculate Conception Convent. Putnam, Conn., Telef. WAlnut 8-5828.

KAS TIK TURI GERĄ SKONĮ, VISKĄ PERKA PAS LIEPONĮ!

Moderniškiausia lietuvių baldų krautuvė Chicagoje

Prekės be brokų, kainos žemiausios Chicagoje, išsimokėjimai iki 3-jų metų. Europos ir Amerikos žymiausių firmų baldai. Televizijos, šaldytuvai ir visa namams ir ofisams įrengti.

LIETUVIŲ PREKYBOS NAMAI — FURNITURE CENTER, INC.

Naujas adresas: 3207 So. Halsted St. VIctory 2-4226

Krautuvė atidaryta pirmad. ir ketvirtad. 9 v. ryto iki 9 v. vak. Sekmadieniais 12 val. iki 5 val. Kitom dienom nuo 9 iki 6 val.